Dokumentation

Oprettelse af digi.dok. i Kaj Munk Forskningscentrets databaser

Tænkt opgave: Materialet under KMF opstilling 106 01 01 ønskes digitaliseret

1) Materialet som det er katalogiseret i ALEPH:

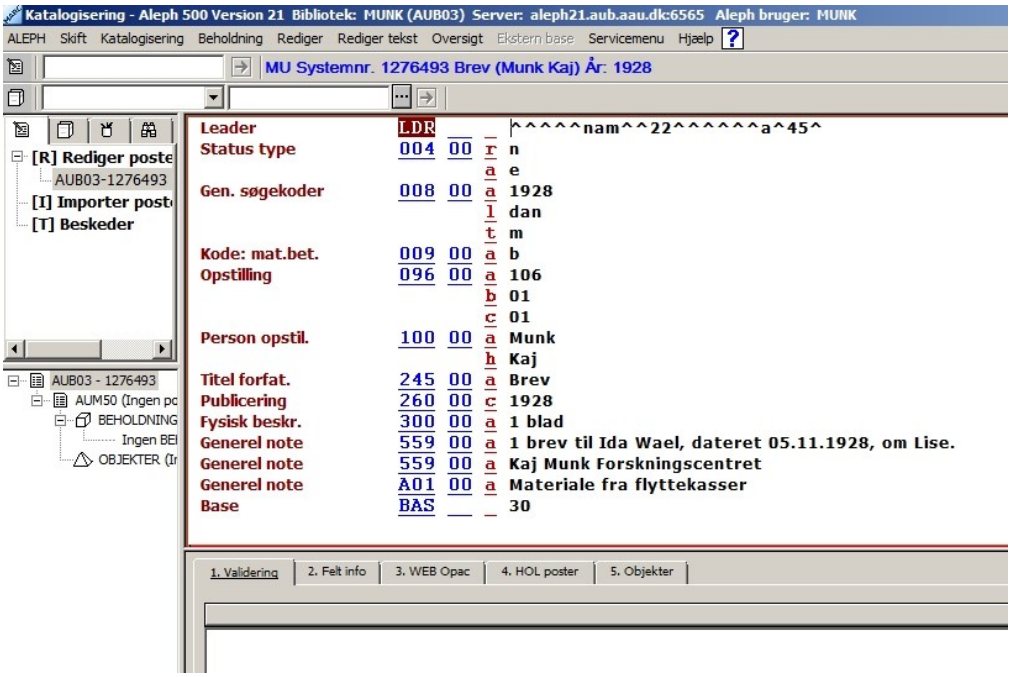

2) Til hver post i katalogen findes (eller hvis ikke oprettes) en post i databasen/tabellen ”aub”, som sikrer, at der til en post i katalogen findes en tilsvarende digital mappe, dvs. sys og felt_096a, felt_096b, felt_096c sammenkobles. (felt_a01a, felt_a01b, felt_a01c indeholder information om placering af materialet i følge den oprindelige registrant, der fulgte med arkivet, har nu kun ”historisk” relevans, men bør blive i posten).

13. juni 2017

Jørgen Albretsen • Datjalb Consulting • datjalb@mail.tele.dk

3) Da der for KMF 106 01 01 ikke findes en post i aub, oprettes denne:

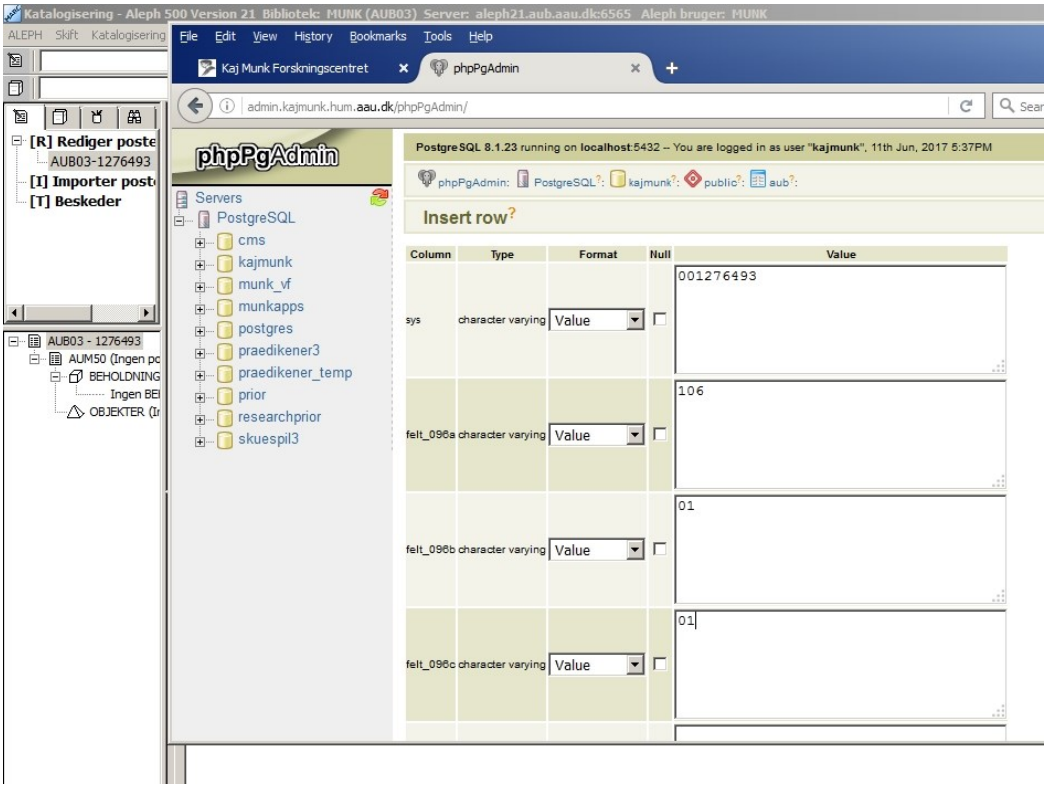

4) sys 001276493 sammenkoblet med KMF 106 01 01:

sys	felt_096a	felt_096b	felt_096c	felt_a01a	felt_a01b	felt_a01c
001276493	106	01	01			
001294878	49	21	01			
001298071	82	05	02			
001298271	106	04	01			
001298272	26	07	02	24	62	514
001298357	20	05	04			
001301162	48	04	03			
001301190	107	01	01			
001301191	107	01	02			
001301192	107	01	03			

Jørgen Albretsen • Datjalb Consulting • datjalb@mail.tele.dk

5) I katalogposten indsættes et felt 856 u med URL til den digitale mappe:

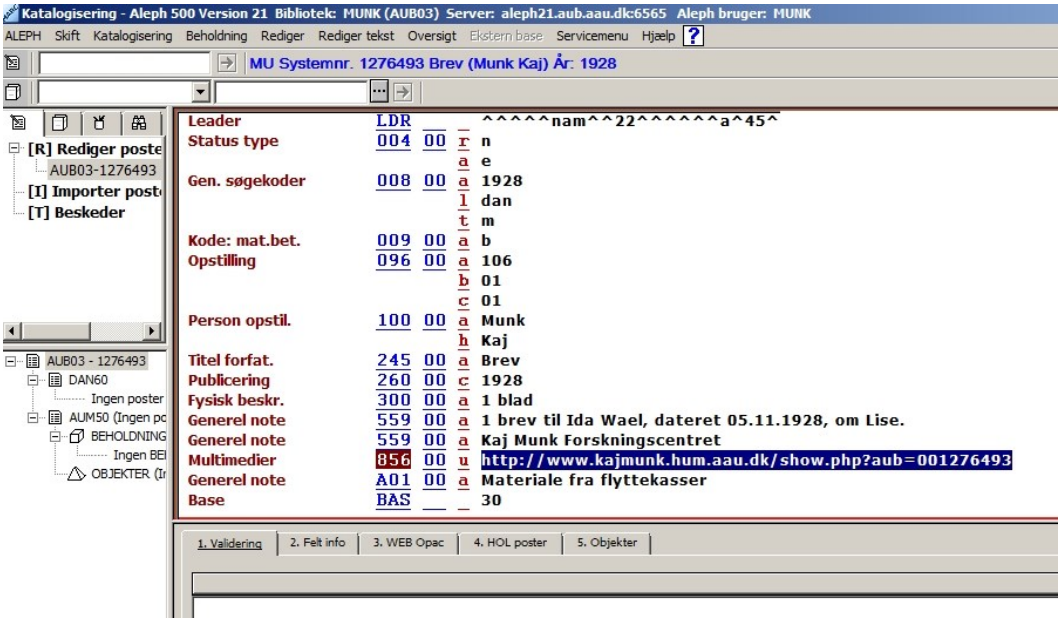

6) Ved klik på ”Elektronisk link” oplyses at ”Digital mappe endnu ikke oprettet”:

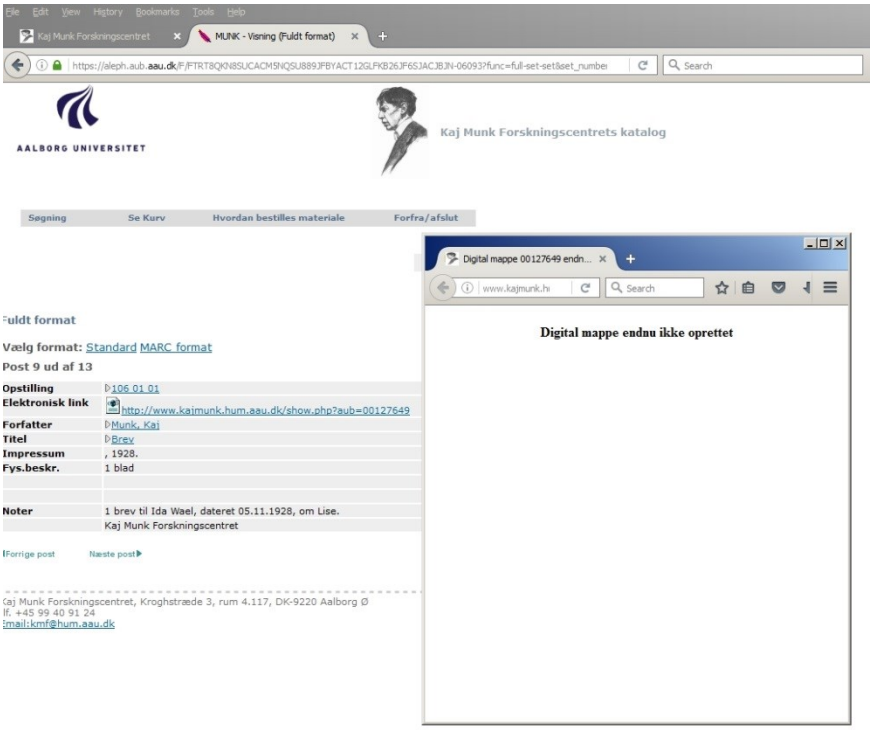

Jørgen Albretsen • Datjalb Consulting • datjalb@mail.tele.dk

7) Nu skal digitalt dokument oprettes. Tilhørende tabel ”document” i databasen har følgende felter:

phpPgAdmin: PostgreSQL: kajmunk: public: document:

Columns | Indexes | Constraints | Triggers

Column	Type	Not Null	Default	Constraints	Actions	Comment
doc_id	bigint				Browse Alter Drop	
description	text				Browse Alter Drop	
has_scan	boolean				Browse Alter Drop	
textdate	bigint				Browse Alter Drop	
regdate	bigint				Browse Alter Drop	
editdate	bigint				Browse Alter Drop	
web_show	boolean		false		Browse Alter Drop	
title	character varying				Browse Alter Drop	
felt_096a	character varying				Browse Alter Drop	
felt_096b	character varying				Browse Alter Drop	
felt_096c	character varying				Browse Alter Drop	
sys	character varying				Browse Alter Drop	
year	character varying				Browse Alter Drop	
month	character varying				Browse Alter Drop	
day	character varying				Browse Alter Drop	
date	bigint		0		Browse Alter Drop	

Browse | Select | Insert | Empty | Drop | Add column | Alter

8) I webinterface har oprettelsen af et digitalt dokument følgende udsende. Bemærk: I feltet Titel udnyttes, at der er opgivet en dato på formen dd.mm.yyyy. Dag, Måned og År skal derfor ikke udfyldes:

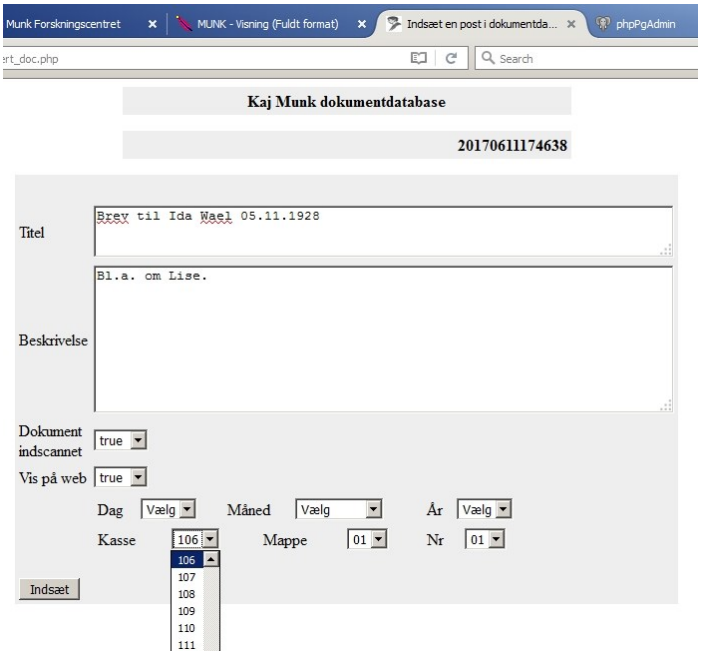

Jørgen Albretsen • Datjalb Consulting • datjalb@mail.tele.dk

9) Ved tryk på Indsæt kvitteres med følgende skærmbillede:

10) Det digitale dokument har automatisk fået identifikationen 20170611174638 (yyyymmddHHMMSS) , som kan bruges til nemt at genfinde det digitale dokument, hvis det senere skal tilrettes, som her:

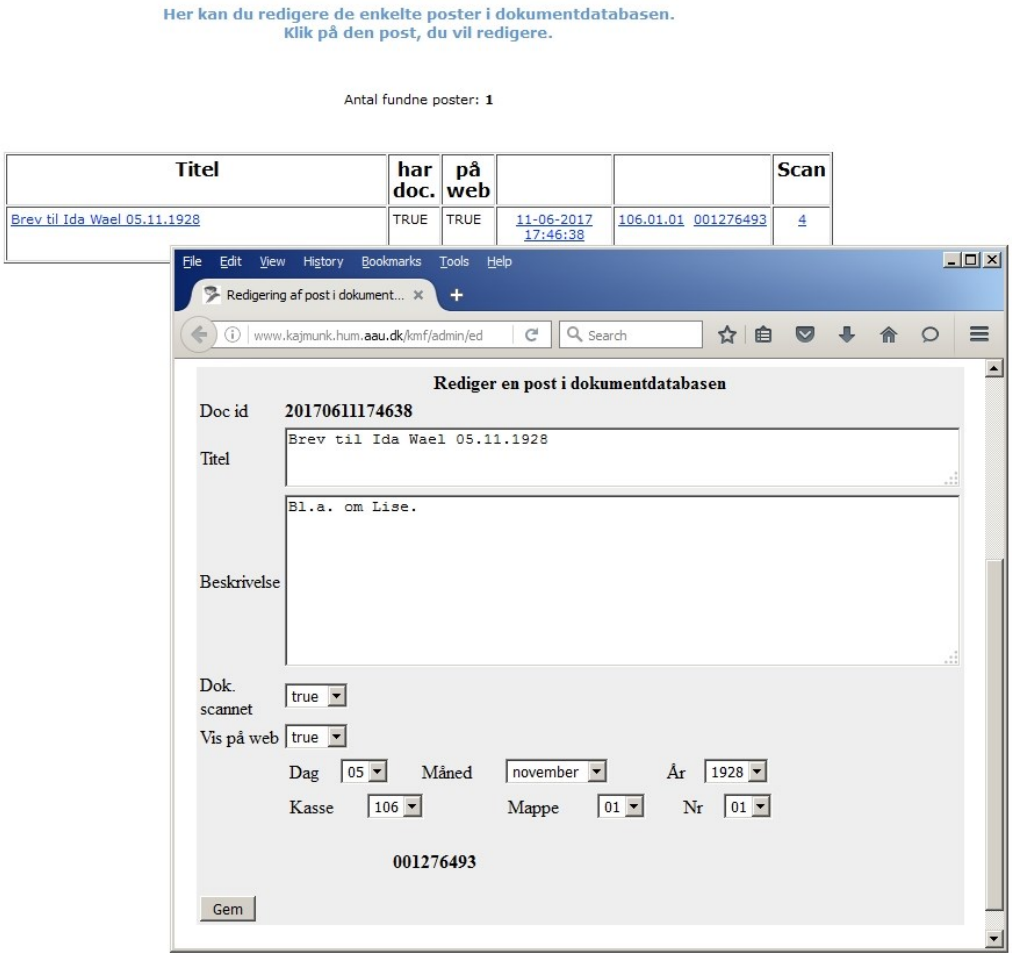

Jørgen Albretsen • Datjalb Consulting • datjalb@mail.tele.dk

11) Når der skal tilføjes indscannede sider til det digitale dokument, klikkes på link under ”Scan”, og scannedatabasen åbner med ”Page number” sat til 1 og ”Belongs to document” udfyldt. Første side af det fysiske dokument skal nu scannes, det har fået identifikation 20170611175728:

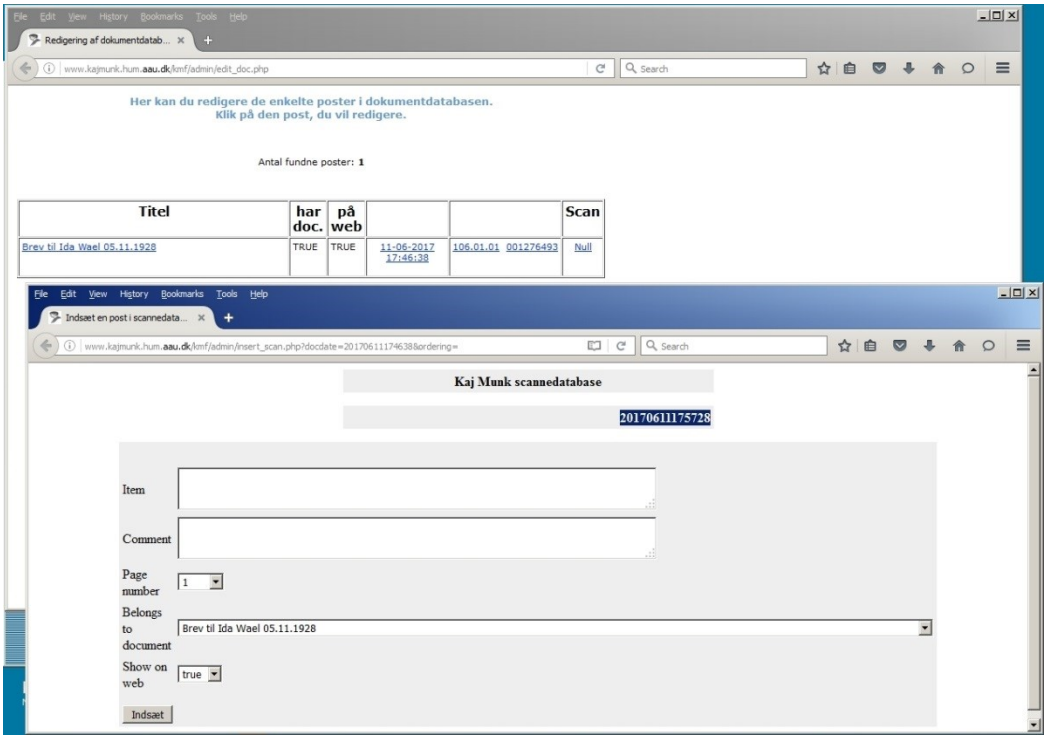

12) Scannedatabasen har følgende underliggende tabel ”scan” (scandate indeholder identifikationen):

Jørgen Albretsen • Datjalb Consulting • datjalb@mail.tele.dk

13) Ved indscanningerne er brugt en EPSON GT-15000 flatbed scanner med tilhørende software ”EPSON Scan”:

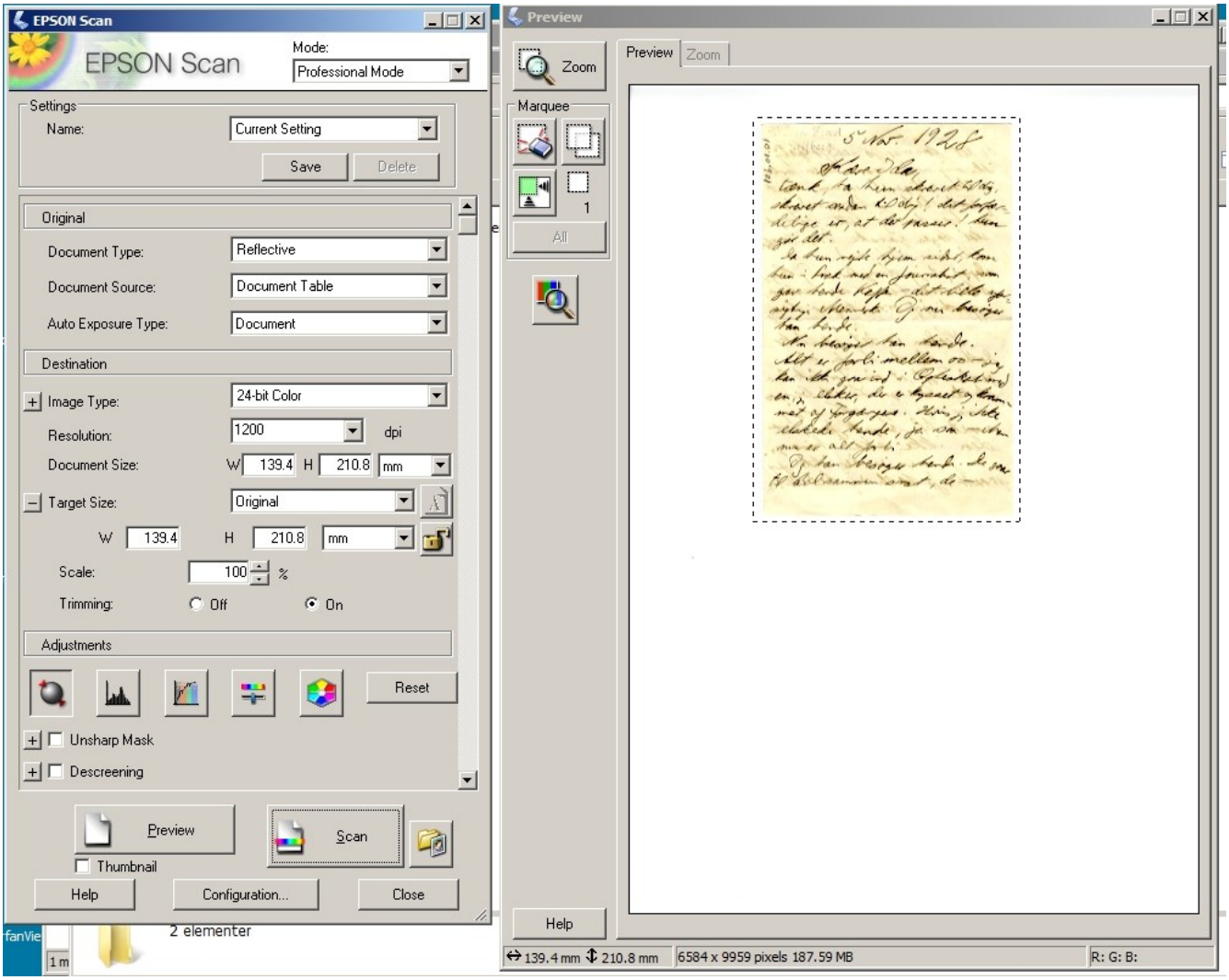

“Image type” er sat til 24-bit Color og ”Resolution” til 1200 dpi – og der gemmes i TIFF-format. Dette giver store TIFF-filer; men beslutningen herom blev taget, da indscanningerne startede i 2005 og er blevet bibeholdt. Ved hver scanning anbringes siden på flatbed scanneren glasplade, et Preview køres og siden indrammes som vist.

14) Identifikationen på første side fra 11), 20170611175728, copy-pastes ind i ”File Name” - ”Prefix” feltet (dette er betegnelser specifikt for EPSON Scan):

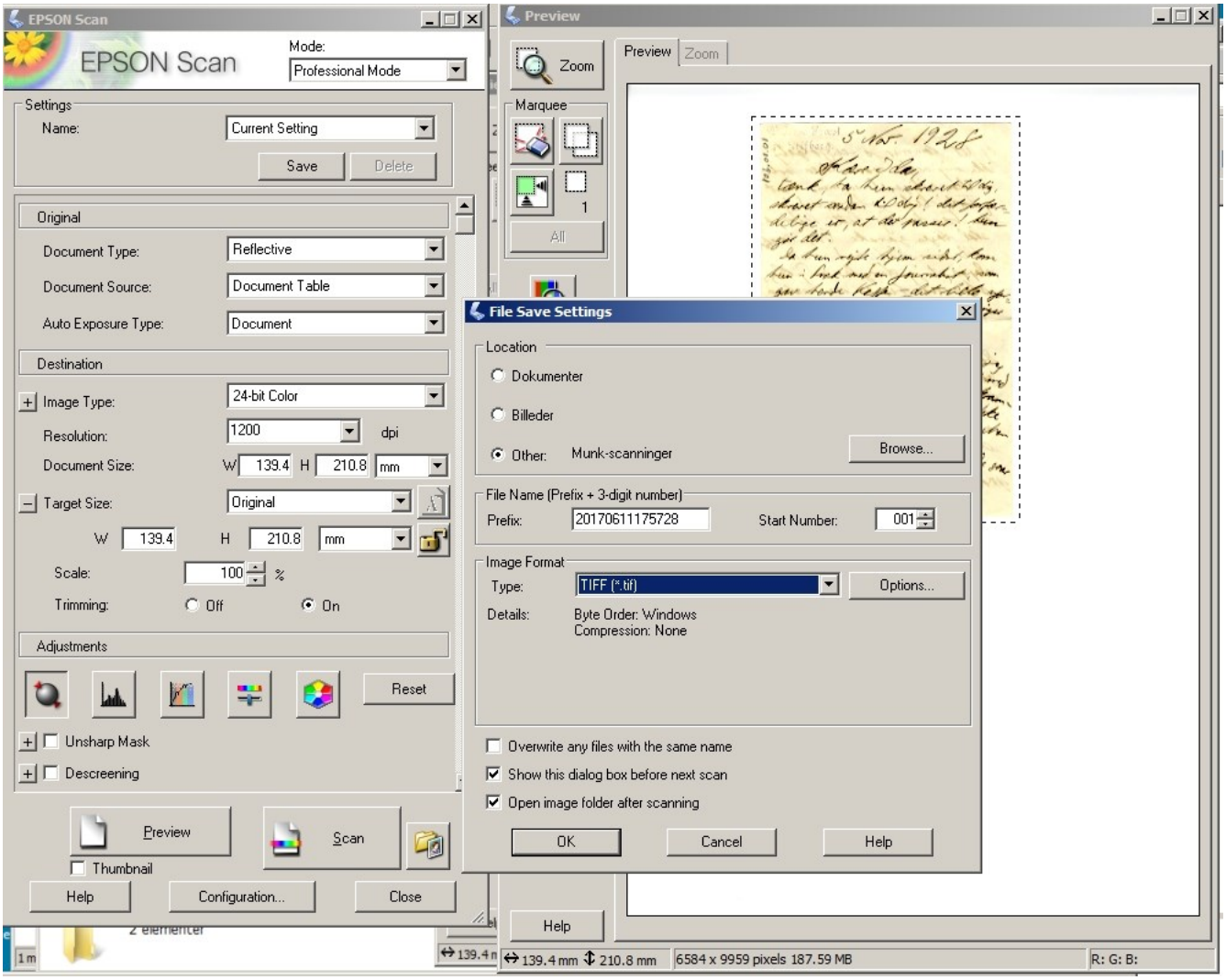

og der trykkes på “OK”. Scanningen af en side tager typisk et par minutter, bl.a. grundet den høje opløsning. Ved at vælge lavere opløsning, kan der her sikkert vindes tid.

15) Mens indscanningen af første side sker, klikkes på ”Indsæt” i scannedatabasen, hvorved posten med første side oprettes i scannedatabasen. Det er muligt inden at tilføje information i felterne ”Item” og ”Comment” om den enkelte side men der er ikke nødvendigt. Strukturen af det digitale dokument med tilhørende digitale sider oprettes automatisk.

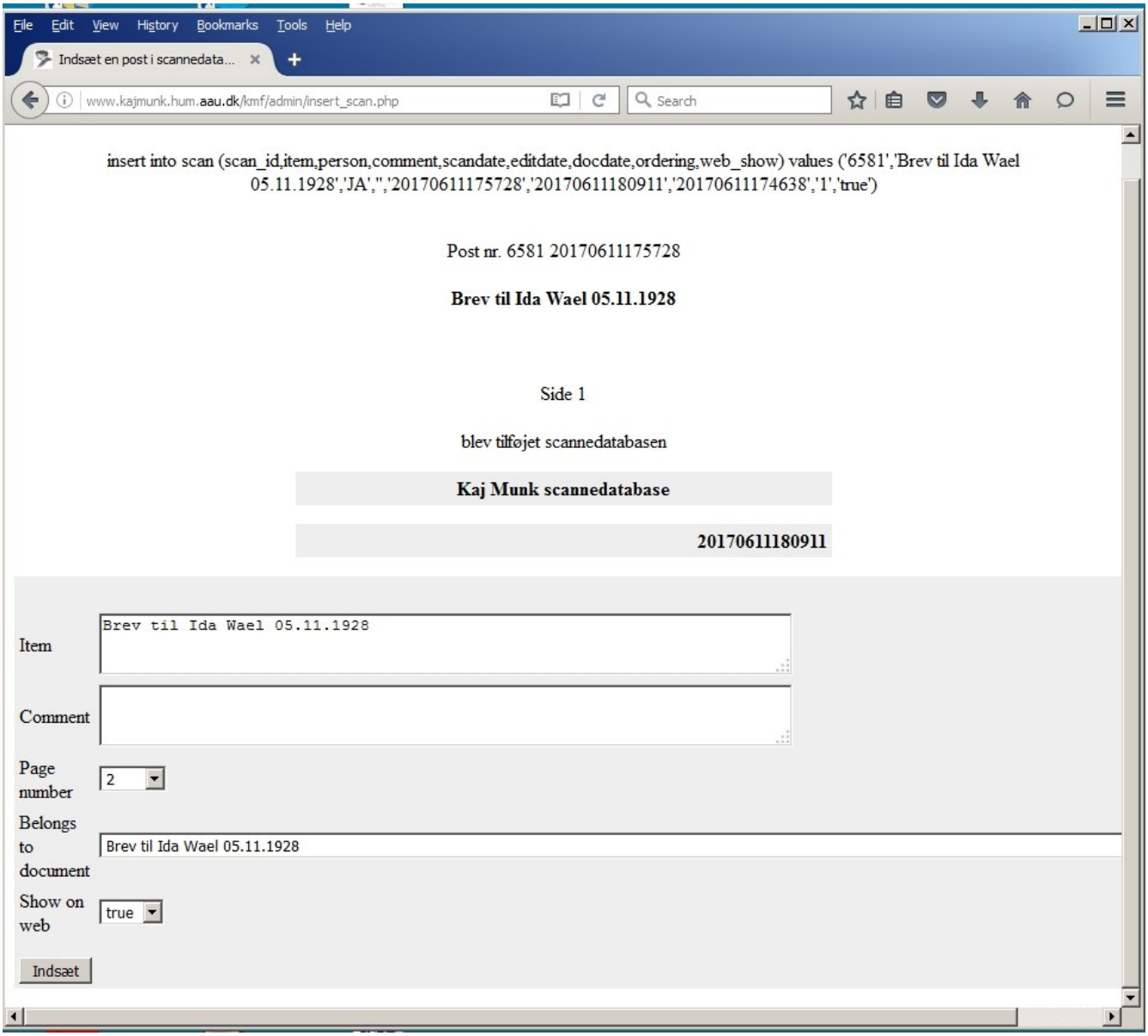

Side to i det indscannede dokument har fået identifikation 20170611180911 og er klar til at blive indsat.

16) Indscanningen af side to er nu klar i EPSON Scan, identifikationen 20170611180911 er indsat:

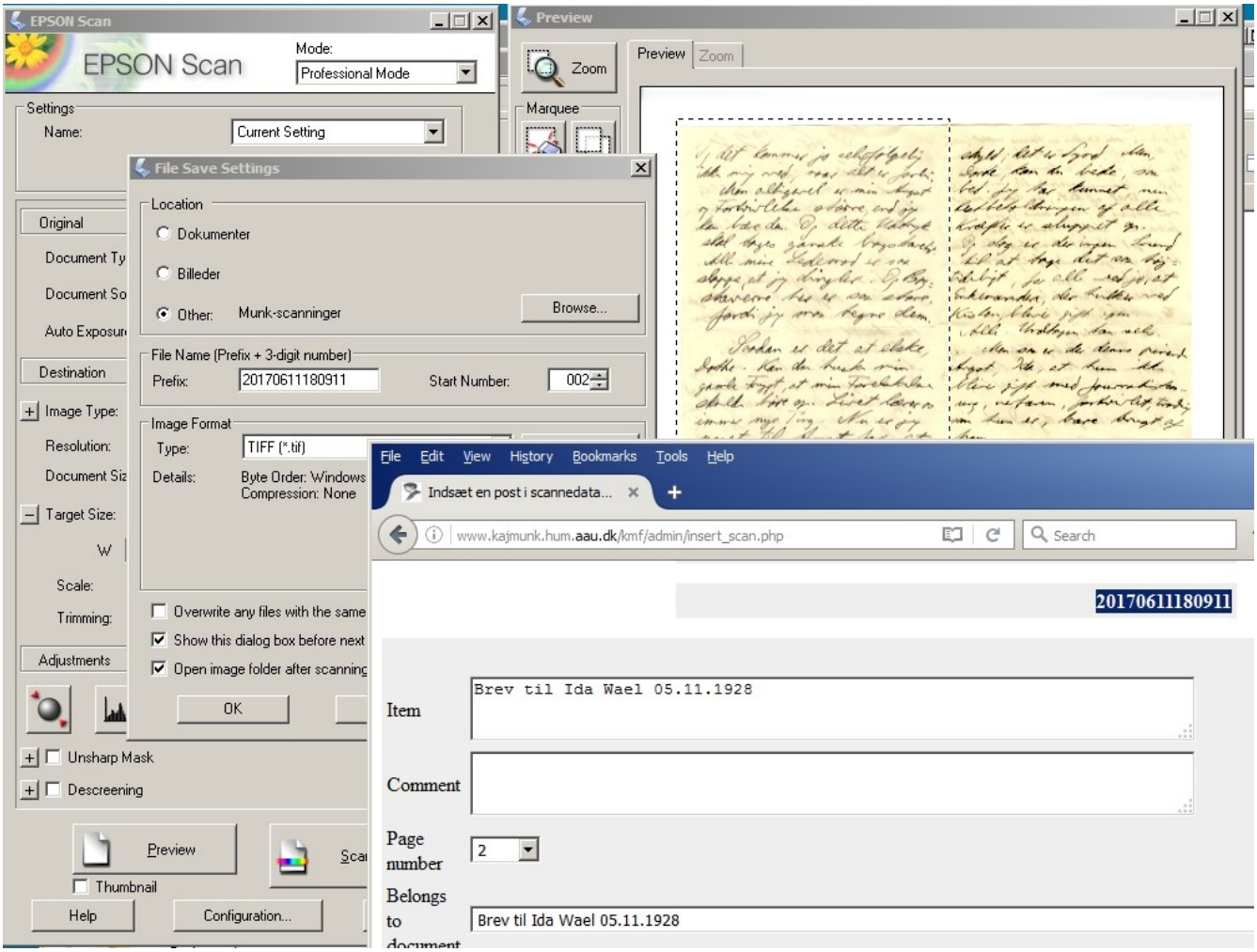

Jørgen Albretsen • Datjalb Consulting • datjalb@mail.tele.dk

17) Tilsvarende: Indscanningen af side tre er i gang, mens scannedatabasen er "klar" med identifikation 20170611181553 til indscanningen af side fire:

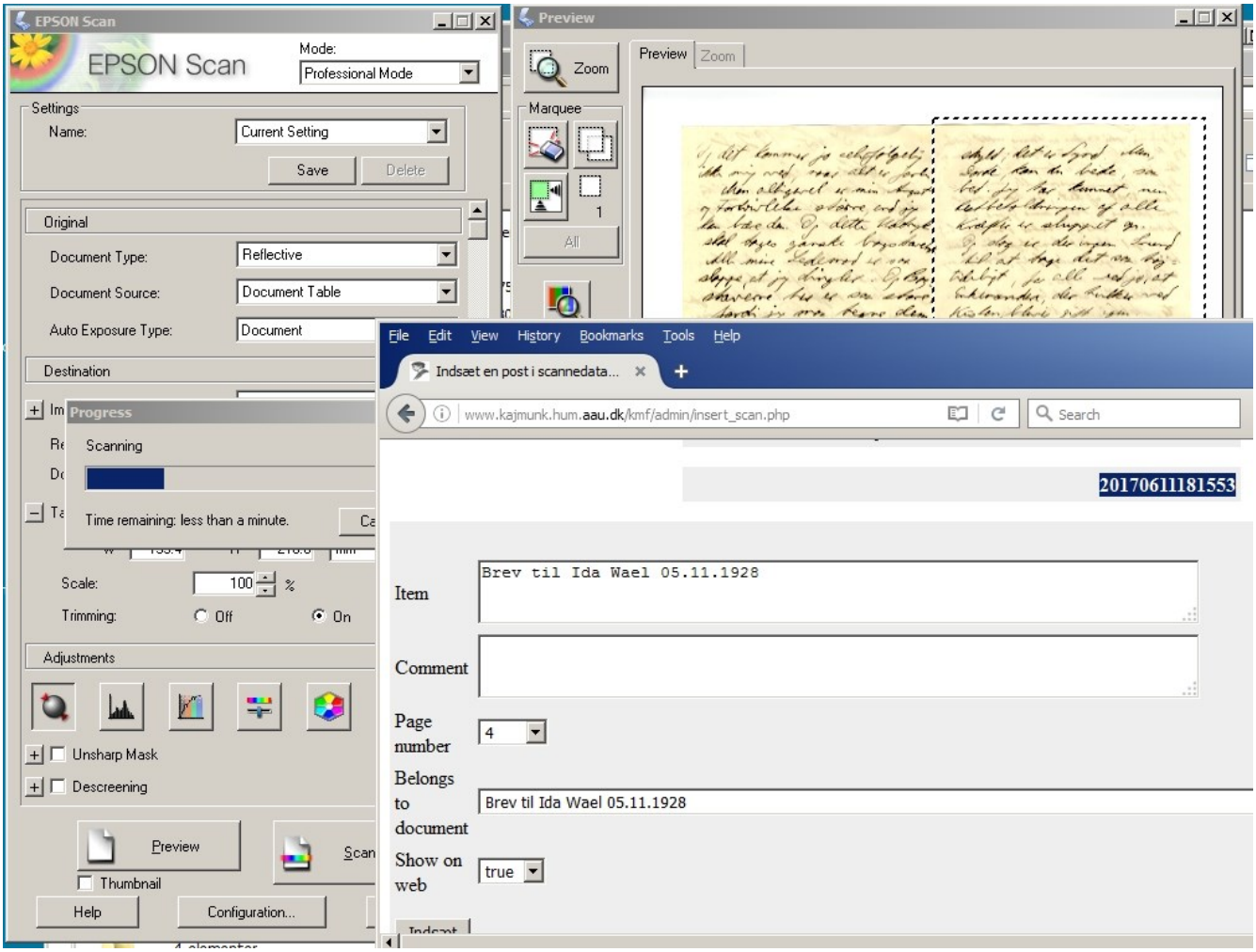

Jørgen Albretsen • Datjalb Consulting • datjalb@mail.tele.dk

18) Indscanningen af side fire, den sidste for dette dokument, er i gang. Den tilsvarende identifikation 20170611181852 på side fem i scannedatabasen skal ikke bruges. Der klikkes derfor ikke på "Indsæt" men vinduet lukkes og der indsættes ikke en post i scannedatabasen svarende til side fem.

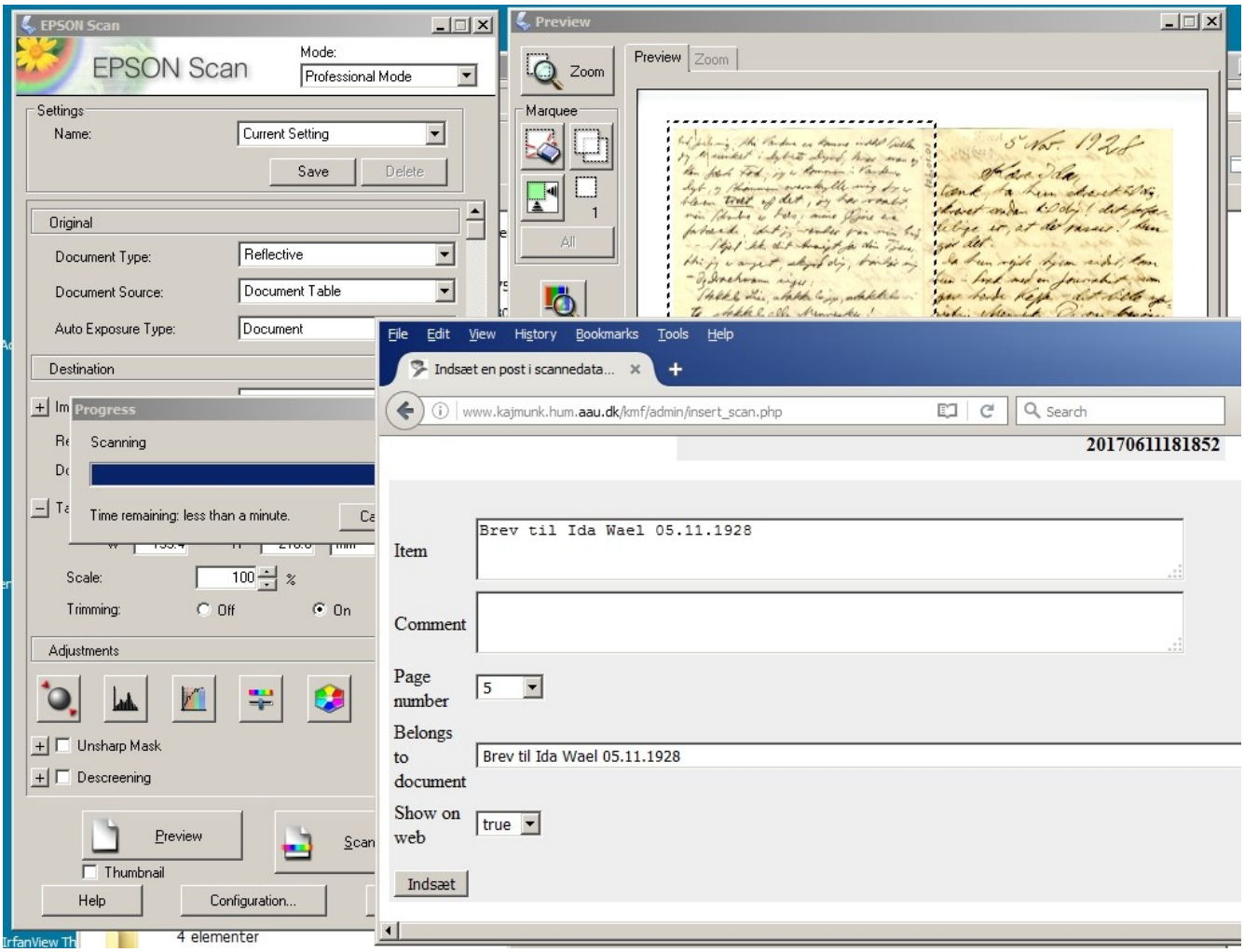

19) På harddisken ligger nu fire TIFF-filer, hver på 192.120 KB, i directory C:\Munk-scanninger:

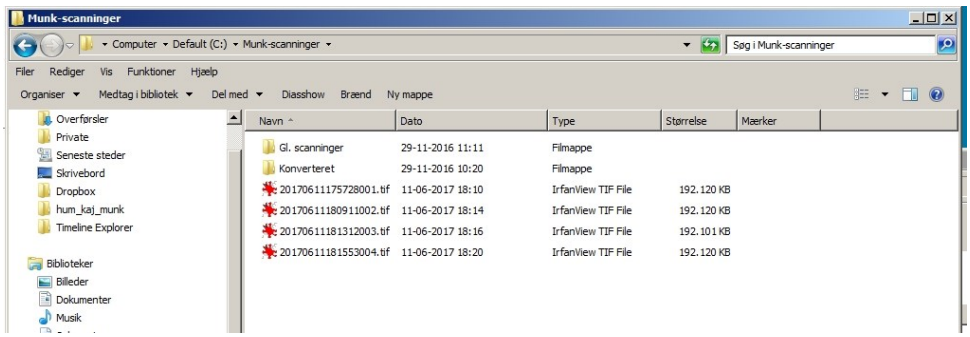

Jørgen Albretsen • Datjalb Consulting • datjalb@mail.tele.dk

20) I dokumentbasen er de fire indscannede sider linket til dokumentet. Men de indscannede sider er endnu ikke tilgængelige. Der er "broken icons" markering:

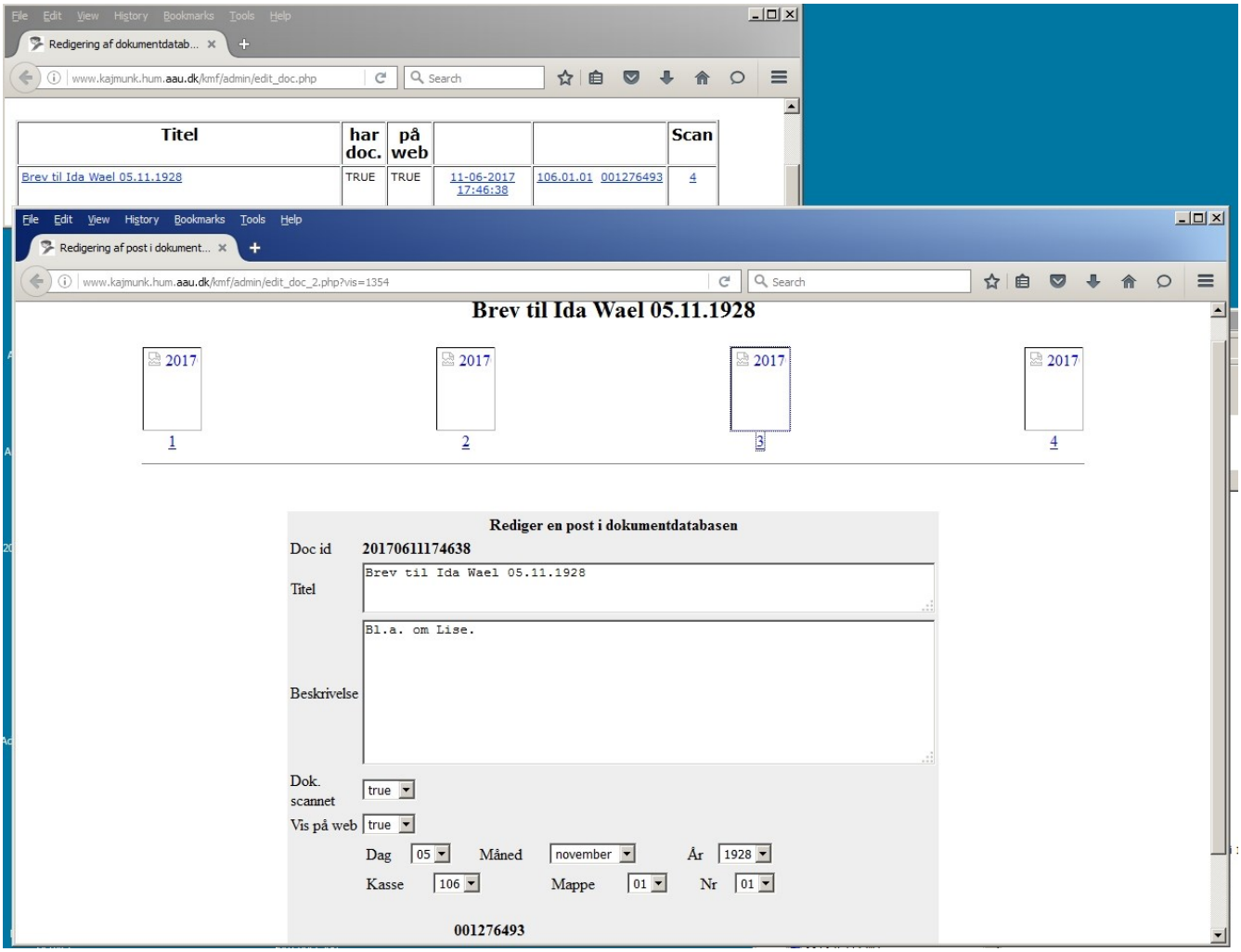

Jørgen Albretsen • Datjalb Consulting • datjalb@mail.tele.dk

21) I dokumentbasen kan posten hørende til det digitale dokument ses i øverste linje, regdate 20170611174638:

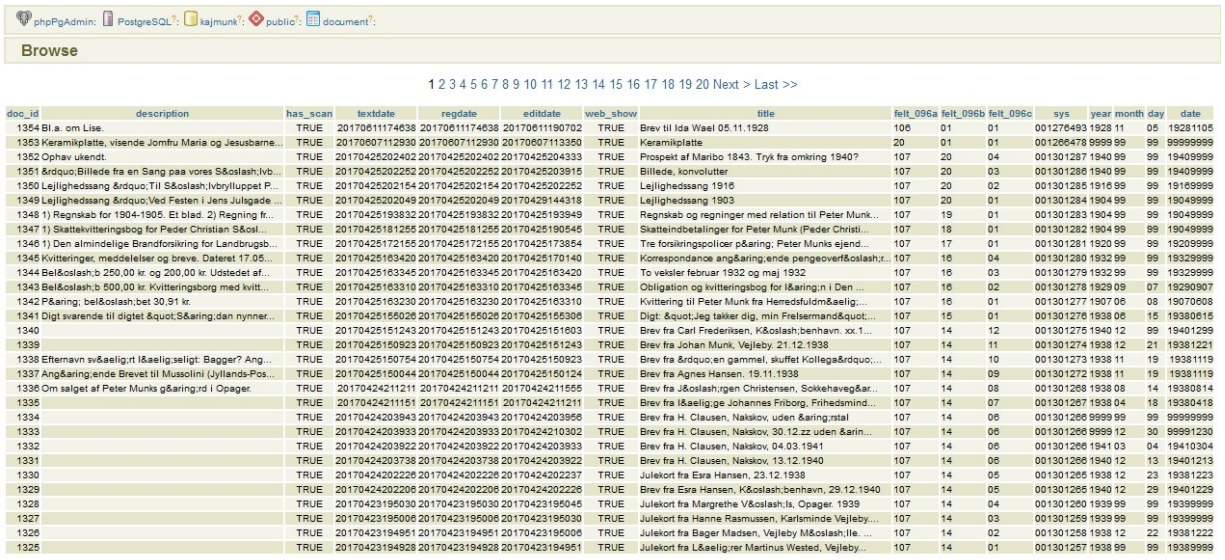

phpPgAdmin: PostgreSQL?: kajmunk?: public?: document?:

Browse

1 2 3 4 5 6 7 8 9 10 11 12 13 14 15 16 17 18 19 20 Next > Last >>

doc_id	description	has_scan	textdate	regdate	editdate	web_show	title	felt_096a	felt_096b	felt_096c	sys	year	month	day	date
1354	Bl.a. om Lise.	TRUE	20170611174638	20170611174638	20170611190702	TRUE	Brev til Ida Wael 05.11.1928	106	01	01	001276493	1928	11	05	19281105
1353	Keramikplatte, visende Jomfru Maria og Jesusbarne...	TRUE	20170607112930	20170607112930	20170607113350	TRUE	Keramikplatte	20	01	01	001266478	9999	99	99	99999999
1352	Ophav ukendt.	TRUE	20170425202402	20170425202402	20170425204333	TRUE	Prospekt af Maribo 1843. Tryk fra omkring 1940?	107	20	04	001301287	1940	99	99	19409999
1351	”Billede fra en Sang paa vores Sølvb...	TRUE	20170425202252	20170425202252	20170425203915	TRUE	Billede, konvolutter	107	20	03	001301286	1940	99	99	19409999
1350	Lejlighedssang ”Til Sølvbrylluppet P...	TRUE	20170425202154	20170425202154	20170425202252	TRUE	Lejlighedssang 1916	107	20	02	001301285	1916	99	99	19169999
1349	Lejlighedssang ”Ved Festen i Jens Julsgade ...	TRUE	20170425202049	20170425202049	20170429144318	TRUE	Lejlighedssang 1903	107	20	01	001301284	1904	99	99	19049999
1348	1) Regnskab for 1904-1905. Et blad. 2) Regning fr...	TRUE	20170425193832	20170425193832	20170425193949	TRUE	Regnskab og regninger med relation til Peter Munk...	107	19	01	001301283	1904	99	99	19049999
1347	1) Skattekvitteringsbog for Peder Christian S&osl...	TRUE	20170425181255	20170425181255	20170425190545	TRUE	Skatteindbetalinger for Peter Munk (Peder Christi...	107	18	01	001301282	1904	99	99	19049999
1346	1) Den almindelige Brandforsikring for Landbrugsb...	TRUE	20170425172155	20170425172155	20170425173854	TRUE	Tre forsikringspolicer på Peter Munks ejend...	107	17	01	001301281	1920	99	99	19209999
1345	Kvitteringer, meddelelser og breve. Dateret 17.05...	TRUE	20170425163420	20170425163420	20170425170140	TRUE	Korrespondance angående pengeoverfør...	107	16	04	001301280	1932	99	99	19329999
1344	Beløb 250,00 kr. og 200,00 kr. Udstedet af...	TRUE	20170425163345	20170425163345	20170425163420	TRUE	To veksler februar 1932 og maj 1932	107	16	03	001301279	1932	99	99	19329999
1343	Beløb 500,00 kr. Kvitteringsborg med kvitt...	TRUE	20170425163310	20170425163310	20170425163345	TRUE	Obligation og kvitteringsbog for Iån i Den ...	107	16	02	001301278	1929	09	07	19290907
1342	På beløbet 30,91 kr.	TRUE	20170425163230	20170425163230	20170425163310	TRUE	Kvittering til Peter Munk fra Herredsfuldmæ...	107	16	01	001301277	1907	06	08	19070608
1341	Digt svarende til digtet "Sådan nynner...	TRUE	20170425155026	20170425155026	20170425155306	TRUE	Digt: "Jeg takker dig, min Frelsermand"...	107	15	01	001301276	1938	06	15	19380615
1340		TRUE	20170425151243	20170425151243	20170425151603	TRUE	Brev fra Carl Frederiksen, København. xx.1...	107	14	12	001301275	1940	12	99	19401299
1339		TRUE	20170425150923	20170425150923	20170425151243	TRUE	Brev fra Johan Munk, Vejleby. 21.12.1938	107	14	11	001301274	1938	12	21	19381221
1338	Efternavn svært læseligt: Bagger? Ang...	TRUE	20170425150754	20170425150754	20170425150923	TRUE	Brev fra ”en gammel, skuffet Kollega”...	107	14	10	001301273	1938	11	19	19381119
1337	Angående Brevet til Mussolini (Jyllands-Pos...	TRUE	20170425150044	20170425150044	20170425150124	TRUE	Brev fra Agnes Hansen. 19.11.1938	107	14	09	001301272	1938	11	19	19381119
1336	Om salget af Peter Munks gård i Opager.	TRUE	20170424211211	20170424211211	20170424211555	TRUE	Brev fra Jørgen Christensen, Sokkehaveg&ar...	107	14	08	001301268	1938	08	14	19380814
1335		TRUE	20170424211151	20170424211151	20170424211211	TRUE	Brev fra Iæge Johannes Friborg, Frihedsmind...	107	14	07	001301267	1938	04	18	19380418
1334		TRUE	20170424203943	20170424203943	20170424203956	TRUE	Brev fra H. Clausen, Nakskov, uden årstal	107	14	06	001301266	9999	99	99	99999999
1333		TRUE	20170424203933	20170424203933	20170424210302	TRUE	Brev fra H. Clausen, Nakskov, 30.12.zz uden &arin...	107	14	06	001301266	9999	12	30	99991230
1332		TRUE	20170424203922	20170424203922	20170424203933	TRUE	Brev fra H. Clausen, Nakskov, 04.03.1941	107	14	06	001301266	1941	03	04	19410304
1331		TRUE	20170424203738	20170424203738	20170424203922	TRUE	Brev fra H. Clausen, Nakskov, 13.12.1940	107	14	06	001301266	1940	12	13	19401213
1330		TRUE	20170424202226	20170424202226	20170424202237	TRUE	Julekort fra Esra Hansen, 23.12.1938	107	14	05	001301265	1938	12	23	19381223
1329		TRUE	20170424202206	20170424202206	20170424202226	TRUE	Brev fra Esra Hansen, København, 29.12.1940	107	14	05	001301265	1940	12	29	19401229
1328		TRUE	20170423195030	20170423195030	20170423195045	TRUE	Julekort fra Margrethe Vøls, Opager. 1939	107	14	04	001301260	1939	99	99	19399999
1327		TRUE	20170423195006	20170423195006	20170423195030	TRUE	Julekort fra Hanne Rasmussen, Karlsminde Vejleby....	107	14	03	001301259	1939	99	99	19399999
1326		TRUE	20170423194951	20170423194951	20170423195006	TRUE	Julekort fra Bager Madsen, Vejleby Mølle. ...	107	14	02	001301258	1938	12	22	19381222
1325		TRUE	20170423194928	20170423194928	20170423194951	TRUE	Julekort fra Lærer Martinus Wested, Vejleby...	107	14	01	001301257	1938	99	99	19389999

30 row(s)

22) I scannedatabasen er indsat fire poster, fire øverste linjer, der linker til dokumentidentifikationen med feltet docdate sat til 20170611174638:

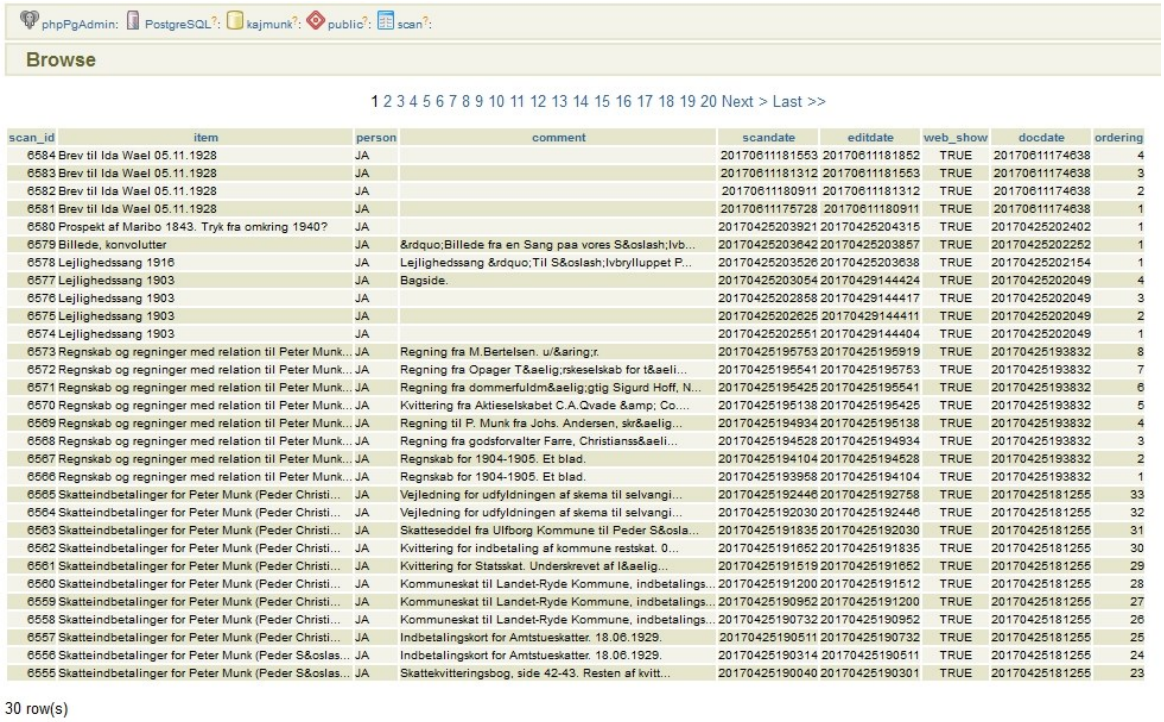

phpPgAdmin: PostgreSQL?: kajmunk?: public?: scan?:

Browse

1 2 3 4 5 6 7 8 9 10 11 12 13 14 15 16 17 18 19 20 Next > Last >>

scan_id	item	person	comment	scandate	editdate	web_show	docdate	ordering
6584	Brev til Ida Wael 05.11.1928	JA		20170611181553	20170611181852	TRUE	20170611174638	4
6583	Brev til Ida Wael 05.11.1928	JA		20170611181312	20170611181553	TRUE	20170611174638	3
6582	Brev til Ida Wael 05.11.1928	JA		20170611180911	20170611181312	TRUE	20170611174638	2
6581	Brev til Ida Wael 05.11.1928	JA		20170611175728	20170611180911	TRUE	20170611174638	1
6580	Prospekt af Maribo 1843. Tryk fra omkring 1940?	JA		20170425203921	20170425204315	TRUE	20170425202402	1
6579	Billede, konvolutter	JA	”Billede fra en Sang paa vores Sølvb...	20170425203642	20170425203857	TRUE	20170425202252	1
6578	Lejlighedssang 1916	JA	Lejlighedssang ”Til Sølvbrylluppet P...	20170425203526	20170425203638	TRUE	20170425202154	1
6577	Lejlighedssang 1903	JA	Bagside.	20170425203054	20170429144424	TRUE	20170425202049	4
6576	Lejlighedssang 1903	JA		20170425202858	20170429144417	TRUE	20170425202049	3
6575	Lejlighedssang 1903	JA		20170425202625	20170429144411	TRUE	20170425202049	2
6574	Lejlighedssang 1903	JA		20170425202551	20170429144404	TRUE	20170425202049	1
6573	Regnskab og regninger med relation til Peter Munk...	JA	Regning fra M.Bertelsen. u/år.	20170425195753	20170425195919	TRUE	20170425193832	8
6572	Regnskab og regninger med relation til Peter Munk...	JA	Regning fra Opager Tærskeselskab for t&aeli...	20170425195541	20170425195753	TRUE	20170425193832	7
6571	Regnskab og regninger med relation til Peter Munk...	JA	Regning fra dommerfuldmægtig Sigurd Hoff, N...	20170425195425	20170425195541	TRUE	20170425193832	6
6570	Regnskab og regninger med relation til Peter Munk...	JA	Kvittering fra Aktieselskabet C.A.Qvade & Co....	20170425195138	20170425195425	TRUE	20170425193832	5
6569	Regnskab og regninger med relation til Peter Munk...	JA	Regning til P. Munk fra Johs. Andersen, skr&aelig...	20170425194934	20170425195138	TRUE	20170425193832	4
6568	Regnskab og regninger med relation til Peter Munk...	JA	Regning fra godsforvalter Farre, Christianss&aeli...	20170425194528	20170425194934	TRUE	20170425193832	3
6567	Regnskab og regninger med relation til Peter Munk...	JA	Regnskab for 1904-1905. Et blad.	20170425194104	20170425194528	TRUE	20170425193832	2
6566	Regnskab og regninger med relation til Peter Munk...	JA	Regnskab for 1904-1905. Et blad.	20170425193958	20170425194104	TRUE	20170425193832	1
6565	Skatteindbetalinger for Peter Munk (Peder Christi...	JA	Vejledning for udfyldningen af skema til selvangi...	20170425192446	20170425192758	TRUE	20170425181255	33
6564	Skatteindbetalinger for Peter Munk (Peder Christi...	JA	Vejledning for udfyldningen af skema til selvangi...	20170425192030	20170425192446	TRUE	20170425181255	32
6563	Skatteindbetalinger for Peter Munk (Peder Christi...	JA	Skatteseddel fra Ulfborg Kommune til Peder S&osla...	20170425191835	20170425192030	TRUE	20170425181255	31
6562	Skatteindbetalinger for Peter Munk (Peder Christi...	JA	Kvittering for indbetaling af kommune restskat. 0...	20170425191652	20170425191835	TRUE	20170425181255	30
6561	Skatteindbetalinger for Peter Munk (Peder Christi...	JA	Kvittering for Statsskat. Underskrevet af I&aelig...	20170425191519	20170425191652	TRUE	20170425181255	29
6560	Skatteindbetalinger for Peter Munk (Peder Christi...	JA	Kommuneskat til Landet-Ryde Kommune, indbetalings...	20170425191200	20170425191512	TRUE	20170425181255	28
6559	Skatteindbetalinger for Peter Munk (Peder Christi...	JA	Kommuneskat til Landet-Ryde Kommune, indbetalings...	20170425190952	20170425191200	TRUE	20170425181255	27
6558	Skatteindbetalinger for Peter Munk (Peder Christi...	JA	Kommuneskat til Landet-Ryde Kommune, indbetalings...	20170425190732	20170425190952	TRUE	20170425181255	26
6557	Skatteindbetalinger for Peter Munk (Peder Christi...	JA	Indbetalingskort for Amtstueskatter. 18.06.1929.	20170425190511	20170425190732	TRUE	20170425181255	25
6556	Skatteindbetalinger for Peter Munk (Peder S&oslas...	JA	Indbetalingskort for Amtstueskatter. 18.06.1929.	20170425190314	20170425190511	TRUE	20170425181255	24
6555	Skatteindbetalinger for Peter Munk (Peder S&oslas...	JA	Skattekvitteringsbog, side 42-43. Resten af kvitt...	20170425190040	20170425190301	TRUE	20170425181255	23

30 row(s)

Jørgen Albretsen • Datjalb Consulting • datjalb@mail.tele.dk

23) De fire TIFF-dokumenter konverteres. Først oprettes fire TIFF-dokumenter med kun 256 farver:

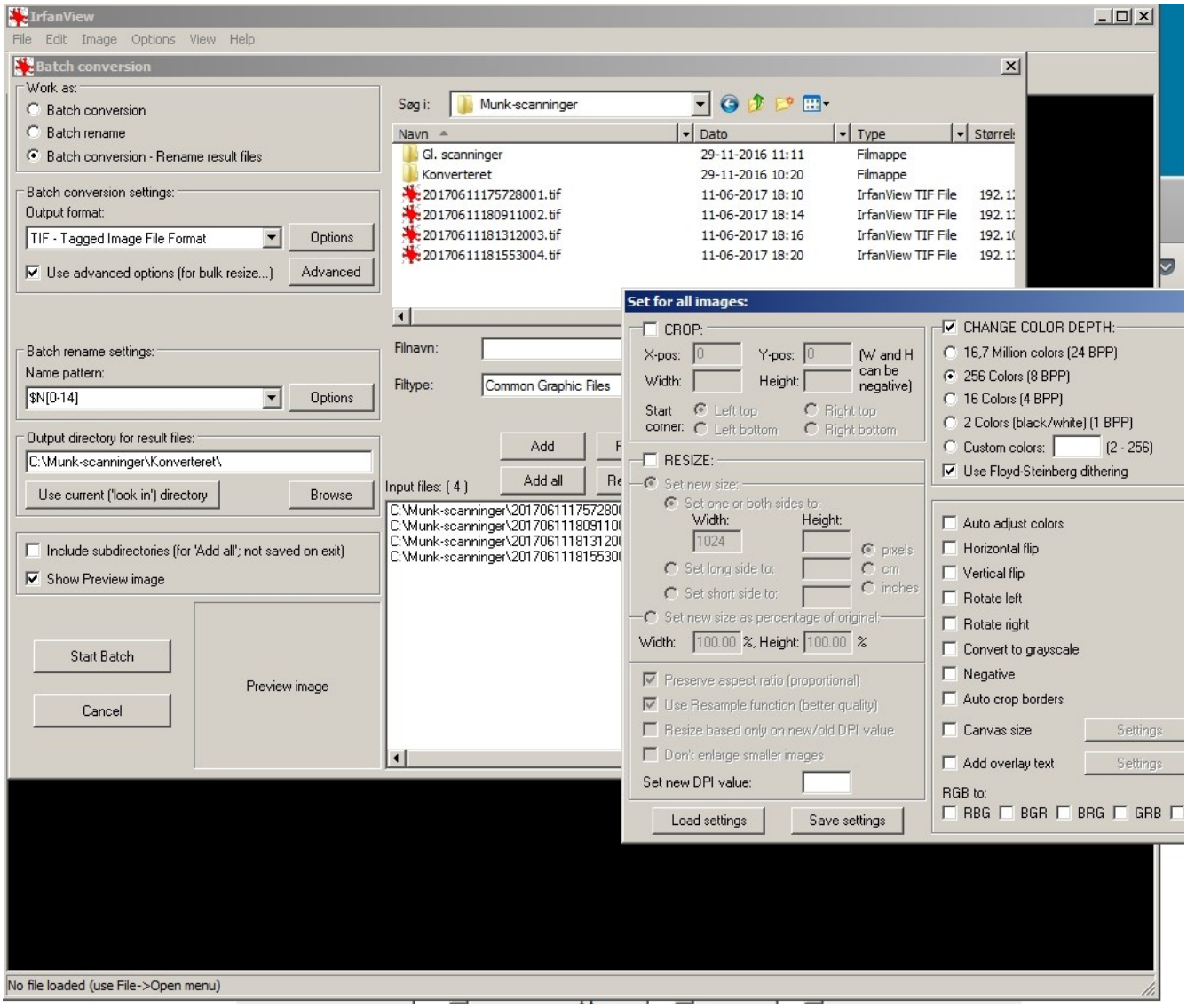

Her er anvendt IrfanView; men andre grafik-programmer kan naturligvis bruges.

24) De fire TIFF-filer (256 farver) placeres af IrfanView i et andet directory, C:\Munk-scanninger\Konverteret:

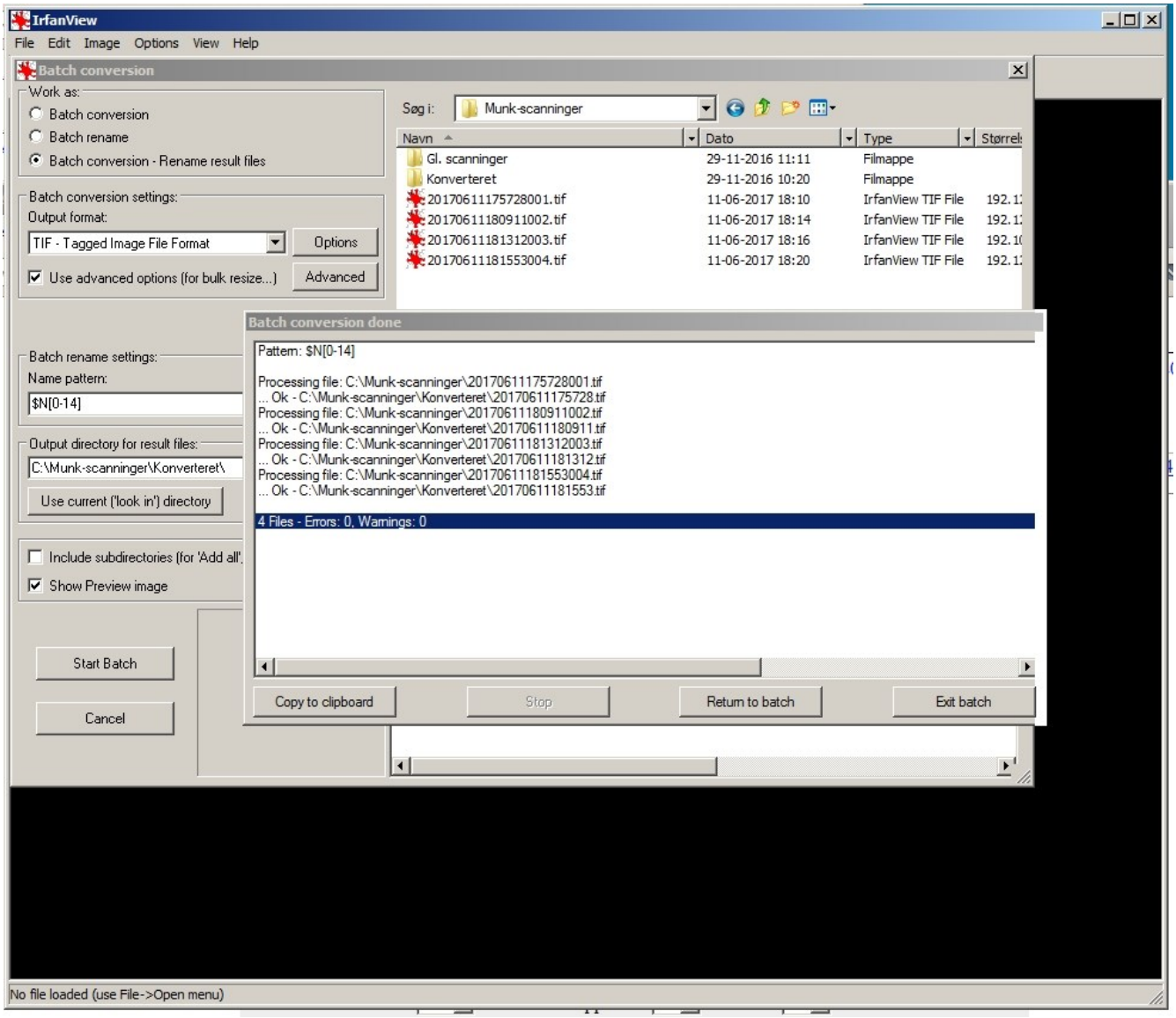

Setup med andre navne på de nævnte directories kan selvfølgelig vælges. De er her valgt for at gøre det nemt at skelne imellem forskellige versioner af filerne.

25) Dernæst konverteres de fire oprindelige TIFF-filer til fire JPG/JPEG-filer med samme opløsning men scaleret til en bredde på 1024 pixels, så de passer på standard skærmopløsning:

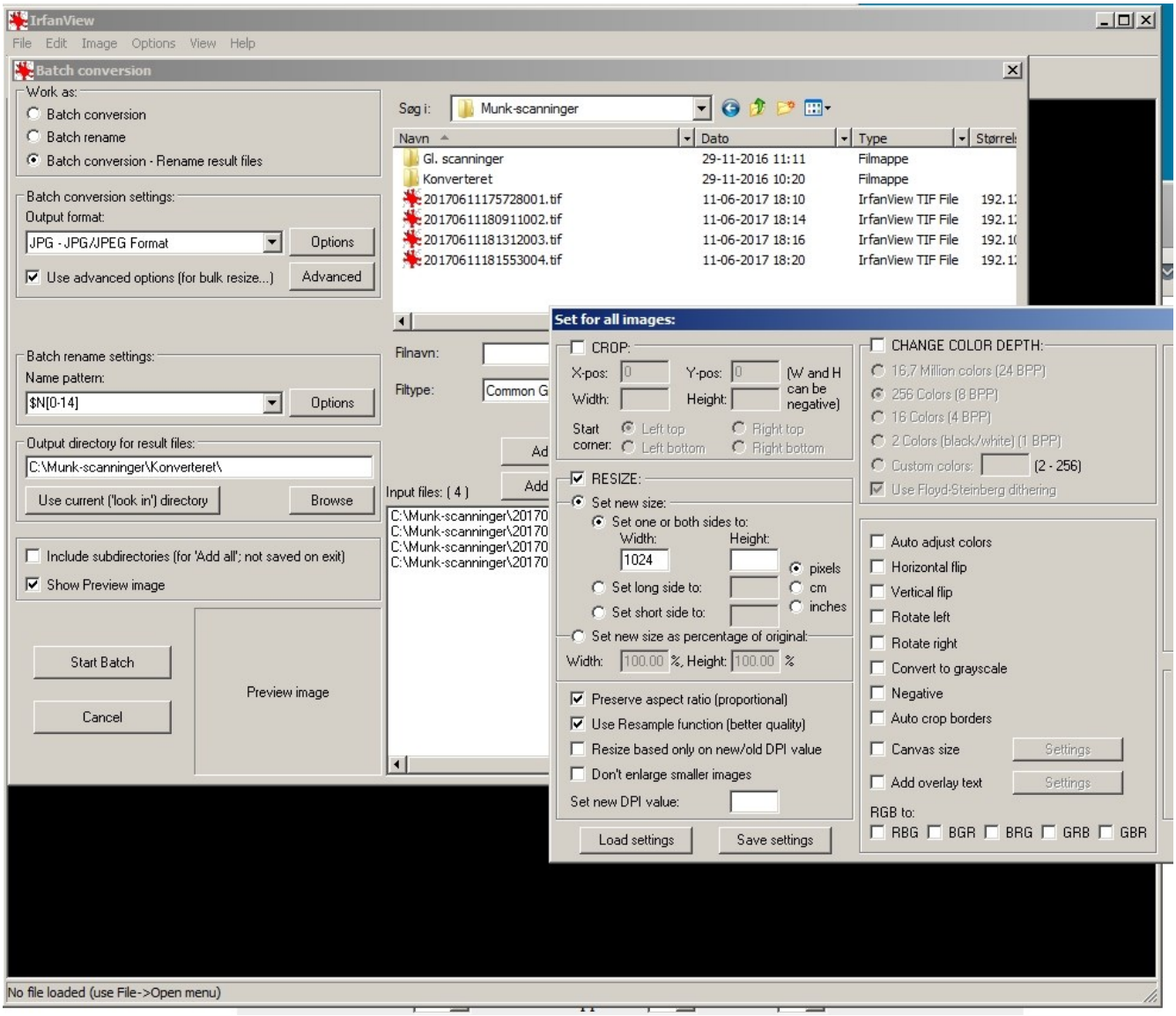

De før genererede fire TIFF-filer er til print, de fire JPEG-filer er til visning på skærm.

26) De fire JPEG-filer placeres af IrfanView i samme directory som før, C:\Munk-scanninger\Konverteret:

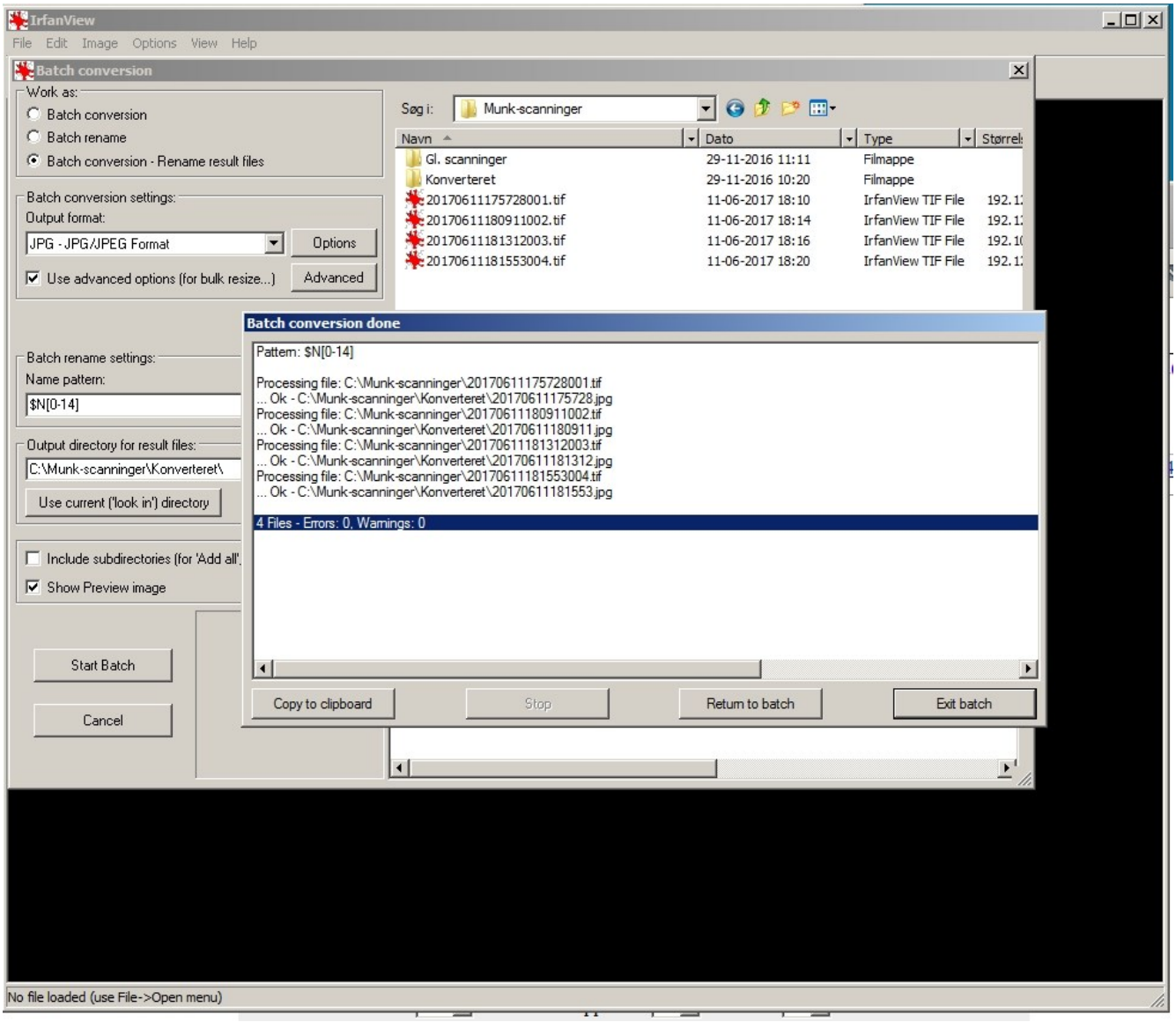

27) Directory C:\Munk-scanninger\Konverteret med de i alt otte grafikfiler:

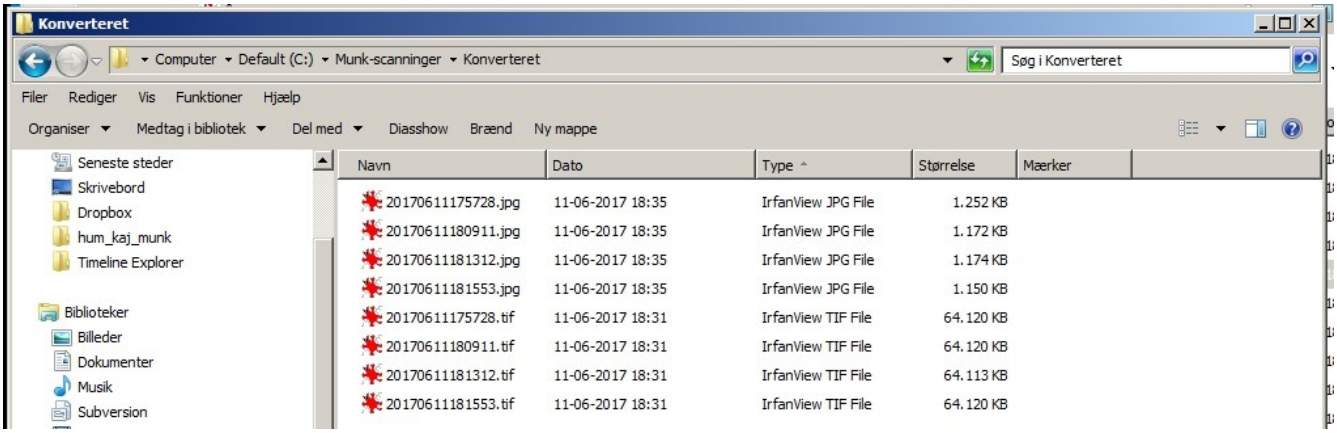

28) De fire TIFF-filer gemmes til backup:

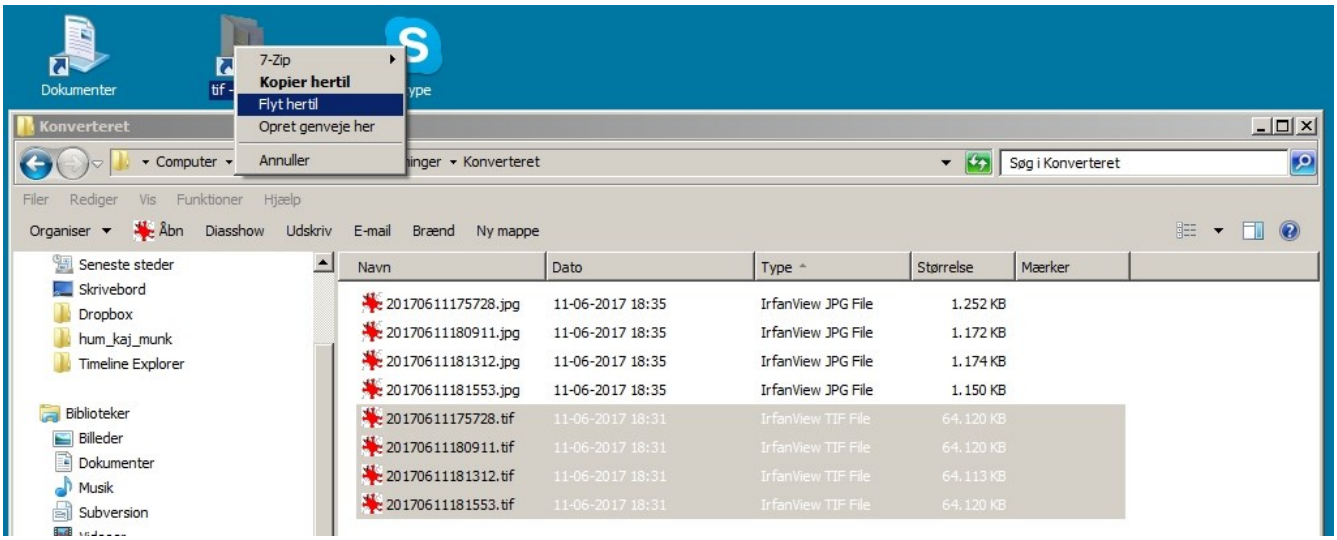

Da denne rapport blev skrevet, indeholdt dette TIFF backup directory 5084 TIFF-filer, som fyldte ca. 358 GB. Det skal bemærkes, at der ikke ved alle indscanninger er gemt backup som TIFF-filer. Der fandtes, da denne rapport blev skrevet, således 6586 JPEG-filer, som fyldte lidt over 4GB. Ikke alle JPEG filer stammer fra den netop beskrevne procedure for indscanning, nogle kommer fra eksterne kilder og nogle er fotos. Altså i skrivende stund i alt 1502 JPEG flere end TIFF.

29) De fire JPEG-filer uploades via SSH med FileZilla ind i CMS Made Simple's dokumenttræ:

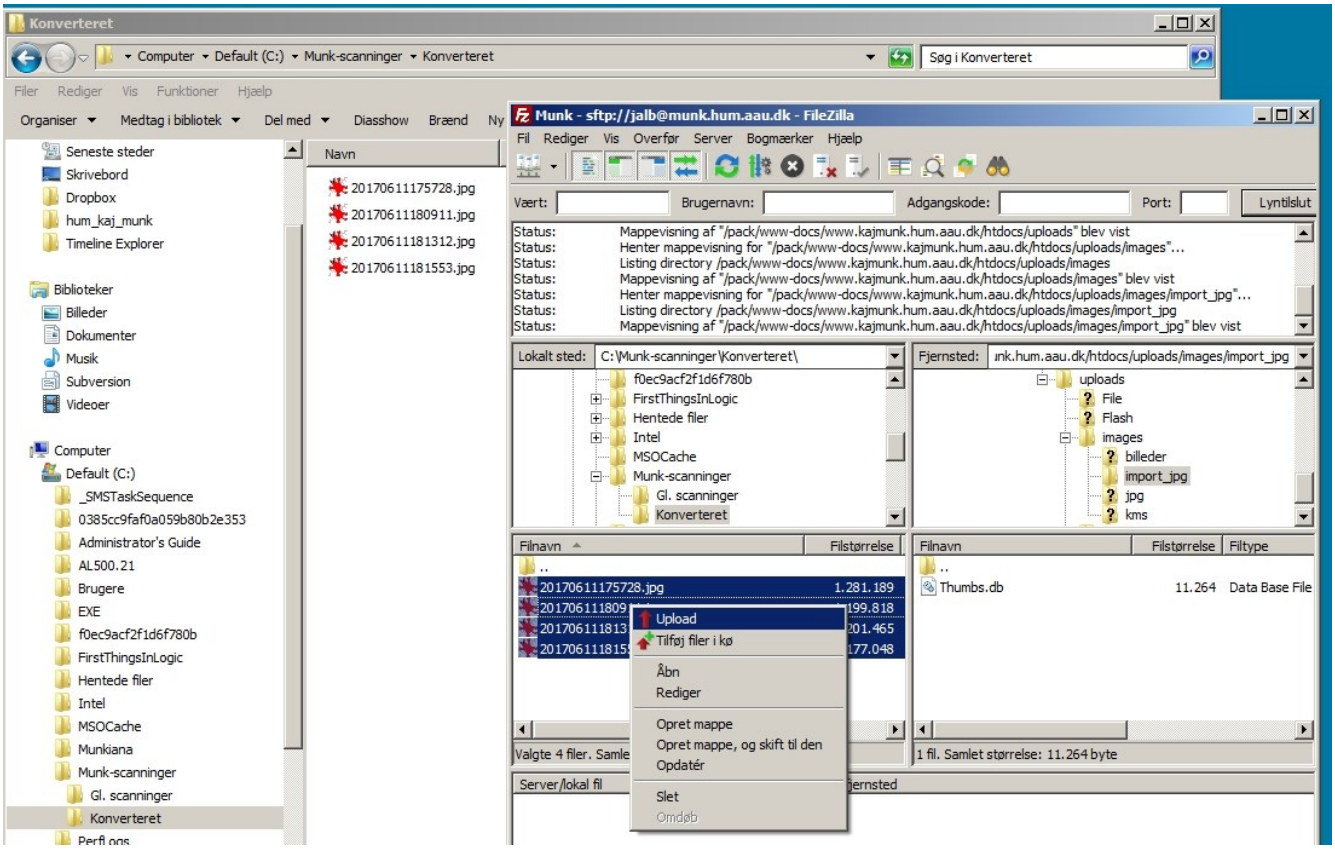

CMS Made Simple har udmærkede værktøjer til at styre genereringen af thumbnails og administrere filtilladelser. Derfor bruges dette CMS – bl.a. – og så er det "Simple". Her uploades til et dertil oprettet directory import_jpg.

30) Generering af thumbnails (kan også gøres direkte fra PHP (imagerotate, imagecopyresampled, imagejpeg osv.) men denne procedure med at bruge CMS Made Simple er ved Munk-systemet blevet ”tradition”):

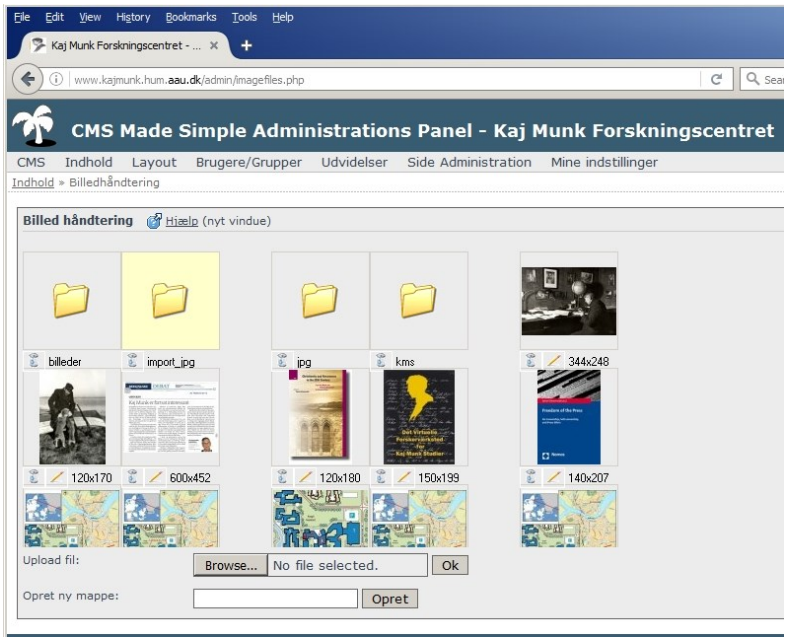

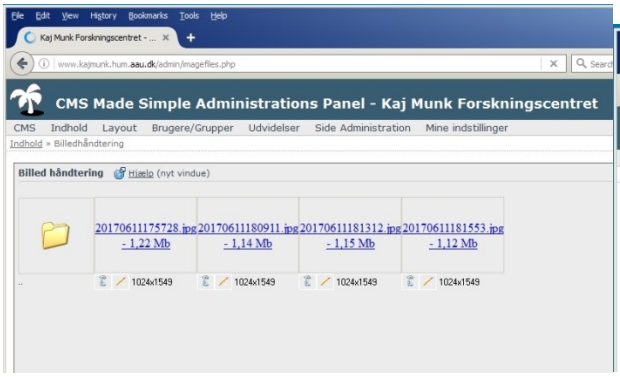

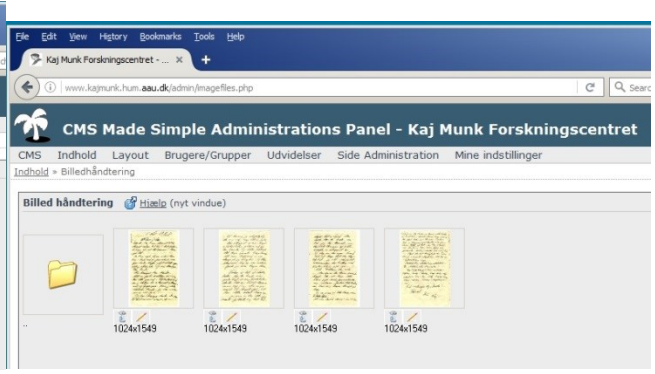

Thumbnails genereret.

Jørgen Albretsen • Datjalb Consulting • datjalb@mail.tele.dk

31) I directory import_jpg er nu de fire JPEG og fire tilsvarende thumbnails:

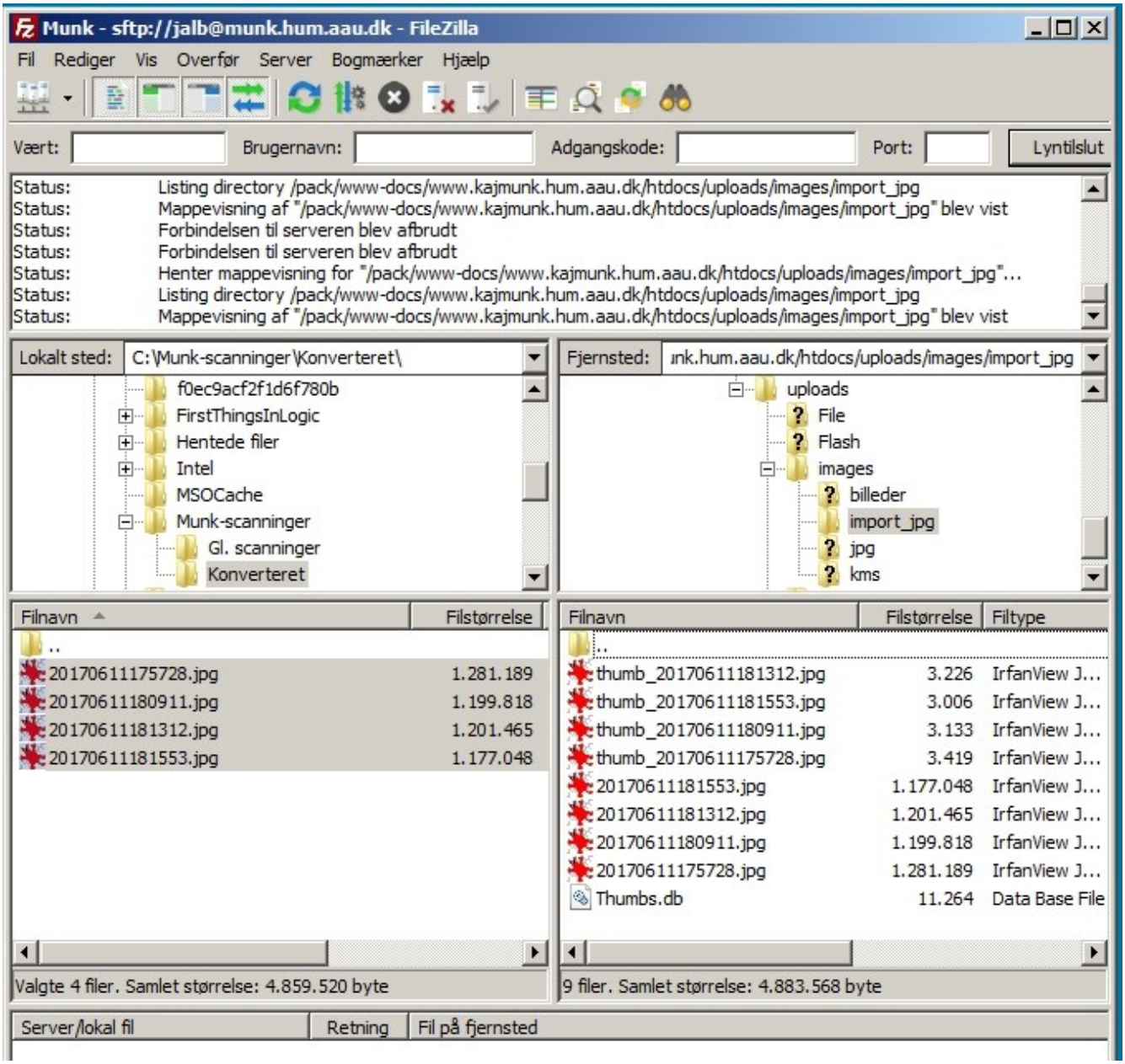

32) De fire+fire filer flyttes over i directory jpg, som indeholder de tilgængelige JPEGs med deres thumbnails:

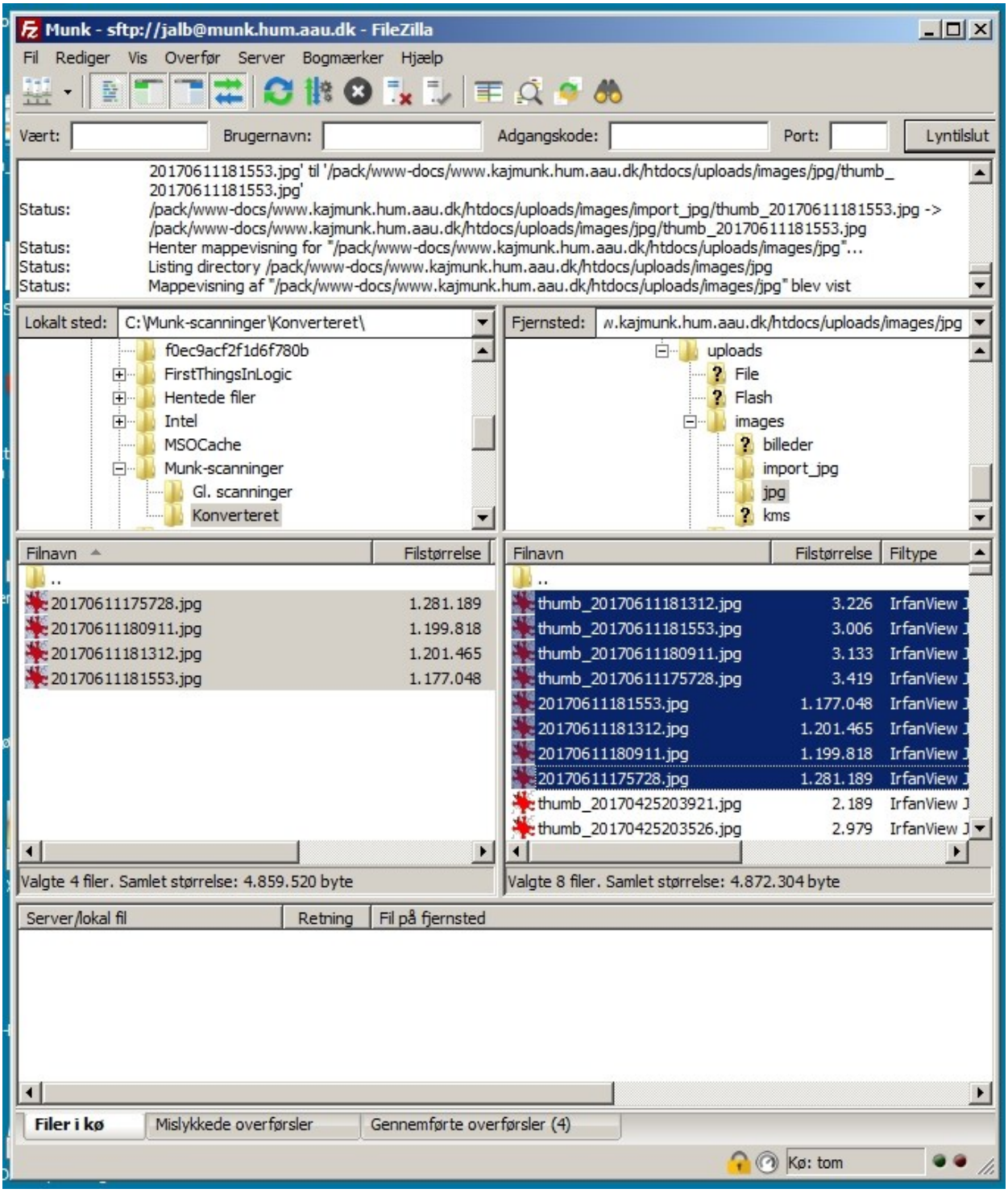

33) I dokumentbasen er de fire JPEG – de fire indscannede sider – nu ”på plads”:

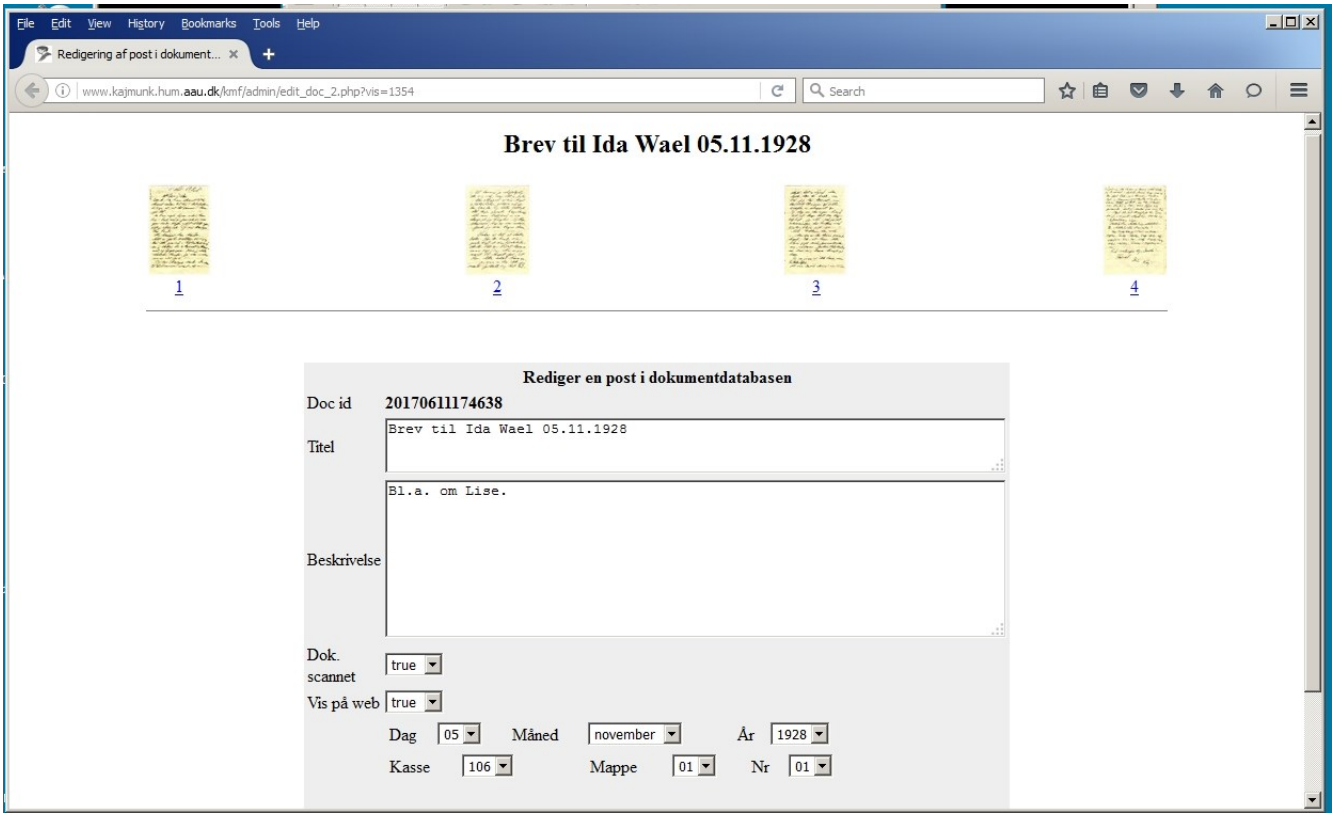

Jørgen Albretsen • Datjalb Consulting • datjalb@mail.tele.dk

34) På www.kajmunk.hum.aau.dk under Digi.dok. er det netop indscannede digitale dokument nu umiddelbart synligt (her markeret). PHP scripts indsat i såkaldte user defined tags i CMS Made Simple benyttes med kald til SQL-databaserne for at styre denne præsentation:

19. marts 1928	Brev fra Katrine Hansen, 19.03.1928	70 12 03	
28. marts 1928	Brev til Hans Christian Momberg-Jørgensen, 28.03.1928	106 04 01	Link her – klik (37 digi. dok)
30. marts 1928	Ansøgning fra Kaj Munk til Kongen om sognepræsteembede på Askø 30.03.1928	38 09 01	
3. april 1928	Brev til "Vor dyrebare Frue" (formodentlig Katrine Hansen), 03.04.1928	78 02 02	
2. juli 1928	Brev til Censor (Hans Brix) 02.07.1928	28 04 10	Link her – klik (3 digi. dok)
3. juli 1928	Brev til Hans Christian Momberg-Jørgensen, 03.07.1928	106 04 01	Link her – klik (37 digi. dok)
20. august 1928	Brev fra Hans Christian Momberg-Jørgensen til Mombergs forældre, 20.08.1928	106 04 01	Link her – klik (37 digi. dok)
11. september 1928	Brev til Ebbe Rasmussen 11.09.1928	01 02 04	Link her – klik (2 digi. dok)
0. oktober 1928	Brev - formentlig udkast - vedr. "3 planlagte Bøger Fra Tidehvervet", dateret okt. 1928	28 04 11	
15. oktober 1928	Brev til Censor (Hans Brix) 15.10.1928	28 04 10	Link her – klik (3 digi. dok)
4. november 1928	1928: Prædiken til Alle helgens søndag 04.11.1928	14 22 01	
5. november 1928	Brev til Ida Wael 05.11.1928	106 01 01	
19. november 1928	Brev til Marie Munk fra Dr. med. von Harten, København, 19.11.1928	107 13 01	Link her – klik (6 digi. dok)
21. december 1928	Brev til Hans Christian Momberg-Jørgensen, 21.12.1928	106 04 01	Link her – klik (37 digi. dok)
1928	1928-1929: Prækener efter Gl. Textrække	26 14 01	Link her – klik (38 digi. dok)
1928	Brev fra Niels Skytte ("til Lykke med Forlovelsen") formentlig fra 1928	54 06 02	Link her – klik (3 digi. dok)
1928	Fra Tidehvervet IIII, 1928	26 01 03	
1928	T.L.C. I, formentlig 1928	26 03 01	
1928	T.L.C. II, formentlig 1928	26 03 02	
1928	T.L.C. III, formentlig 1928	26 03 03	

35) Naturligvis kan det digitale dokument også findes ved at bruge søgefaciliteterne under Digi.dok. Her søgning på måned ”november” og år ”1928”:

36) Her søgning i fritekst med 76 hit på "lise", og det netop indscannede digitale dokument findes. Med fritekstsøgning menes her søgning i dokumentets metadata, ikke søgning i en eventuel indskrevet transskriberet tekst – men det kan selvfølgelig laves:

37) Det er muligt at skjule det digitale dokument (og digitale sider), så det ikke er synligt på web for den almindelige bruger, såvel i den digitale mappe som i Digi.dok.: ”Vis på web” i dokumentbasen (”Show on web” i scannedatabasen) sættes til ”false” for den pågældende post (de pågældende poster):

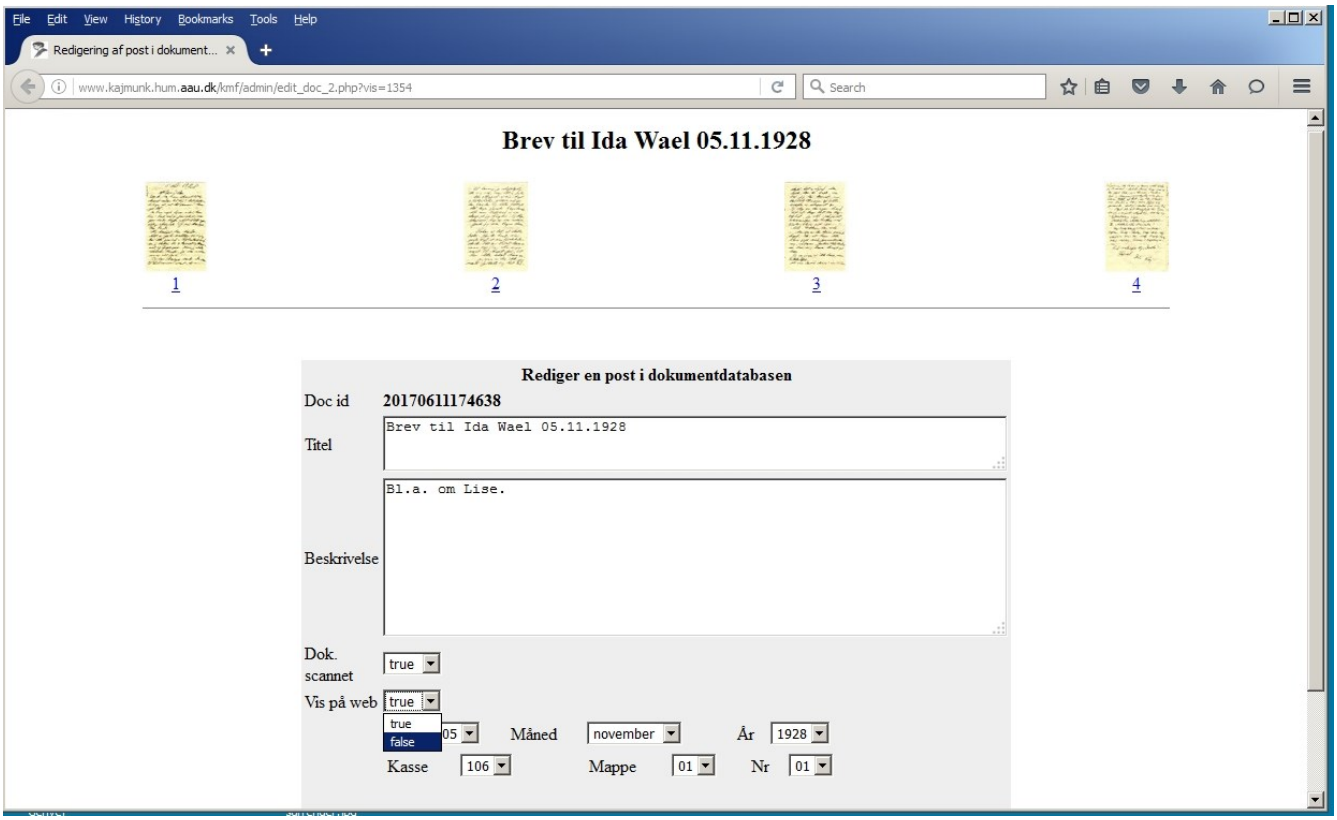

38) Det digitale dokument er nu ikke synligt:

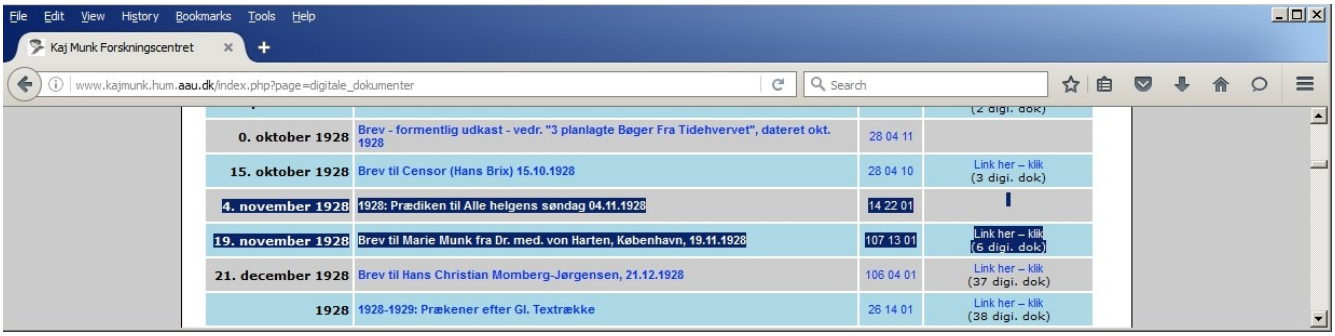

39) Det digitale dokument er heller ikke synligt ved fritekstsøgning, nu 75 hits mod før 76:

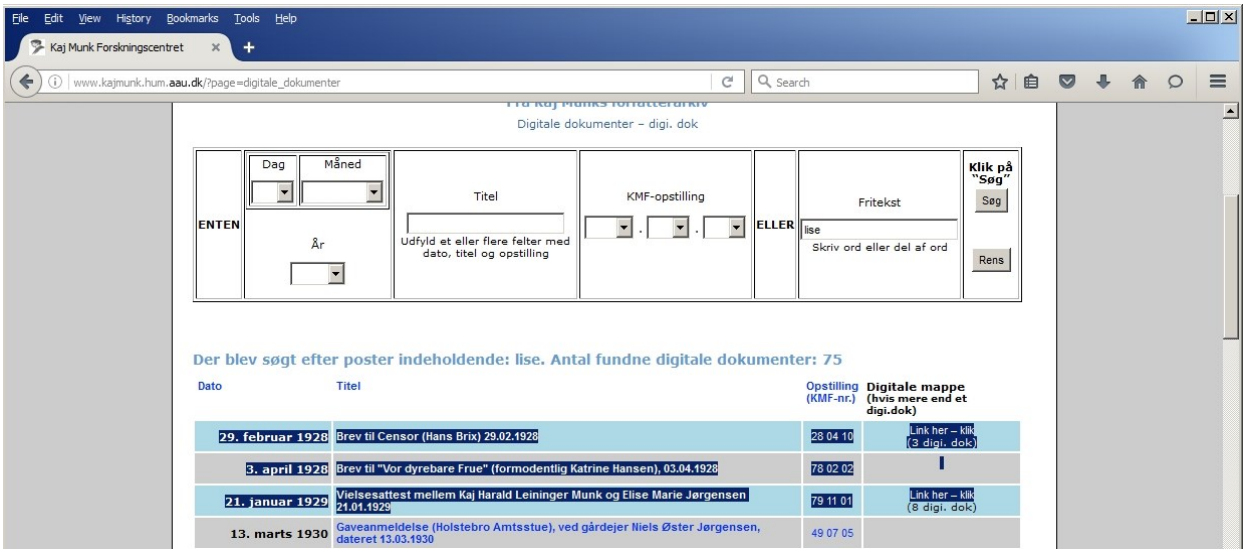

40) Indscanning tilendebragt ("Vis på web" igen sat til "true"): Den digitale mappe indeholder det digitale dokument:

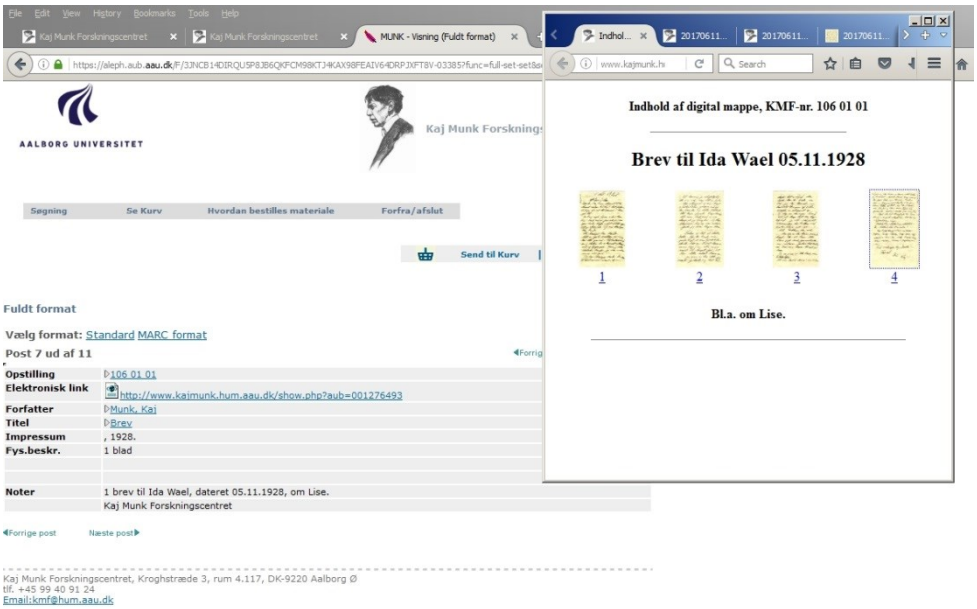

Bemærk: En digital mappe kan indeholde flere digitale dokumenter. Se f.eks. http://www.kajmunk.hum.aau.dk/show.php?aub=001270788, hvor tre digitale dokumenter ligger i en digital mappe. Ved oprettelsen af de tre digitale dokumenter vælges samme opstilling. Den digitale mappe afspejler således strukturen i katalogen.